Wenters Plus

50-plusvereniging voor Winterswijk en omstreken



18e jaargang • April 2026

Wenters Plus

50-plusvereniging voor Winterswijk en omstreken
opgericht 5 januari 2009

Colofon

Voorzitter: Hans Jager - Tel. 06 - 55 132 581
voorzitter@wentersplus.com

Secretaris: Arjan Ligtenbarg
Tel. 06 - 5148 6228
secretariaat@wentersplus.com

Penningmeester: Gerda Hoekstra
Tel. 0543 - 840 144
penningmeester@wentersplus.com
ledenbeheer@wentersplus.com

Algemeen bestuurslid: Jan Wibiér
Tel. 06 - 50 983 575 - *j.wibier7@upcmail.nl*

Algemeen bestuurslid: Wilma Kuypers
Tel. 06 - 4045 2121
kuypers_wilma@hotmail.com

Vormgeving en realisatie:
Arjan Ligtenbarg
Tel. 06 - 5148 6228 - *a.ligtenbarg@chello.nl*

Inhoud

- Uit de bestuurskamer 3
- Concept notulen algemene ledenvergadering . . 5
- Sociaal Team De Post 7
- Oriolus 9
- Programma April 2026 11
- Historisch: kantoren 13
- Seniorennieuws / wetenswaardigheden allerlei . 15
- Puzzel 17
- Rijkswegen in de Nederlanden - deel 9 . . 19-21
- Mutaties februari / maart 2026 23

Bank: Rabobank NL 05 RABO 0148 8025 24
Seniorenvereniging Wenters Plus
p/a Sleeswijkstraat 101 - 7103 GM Winterswijk

© *Gehele of gedeeltelijke overname van artikelen of foto's is niet toegestaan zonder toestemming van de redactie.*

Kopij voor het nummer van MEI 2026 dient bij de redactie ingeleverd te zijn vòòr 3 april a.s.

Omslagfoto: © Bernard Rave

Ereleden: Hemmie Sonderen sinds 16-02-2019
Bernard Rave sinds 28-09-2021

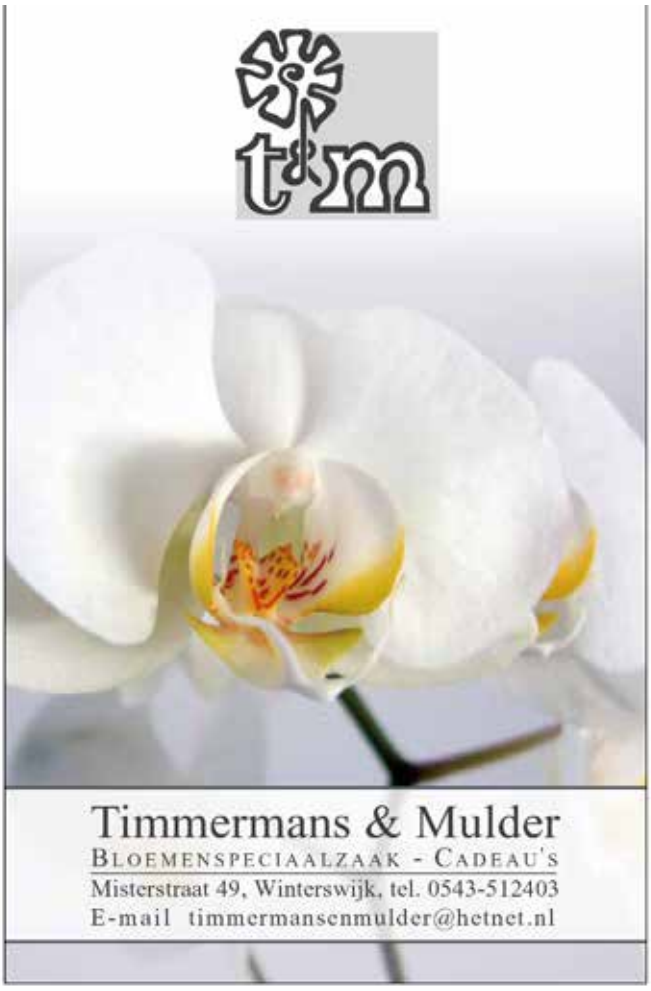

Vanuit de bestuurskamer



Als ik dit voorwoord schrijf is het buiten heerlijk zonnig weer, zo mooi zelfs dat het bezoek van de dansmiddag op zondag 8 maart jl. enigszins tegenviel. Wij organiseerden deze middag met live muziek van Rayson uit Gaanderen, die enige weken daarvoor al bij ons te gast waren. Jammer, maar het was erg gezellig.

Ook onze Algemene Ledenvergadering was met 45 leden matigjes bezocht. Ikzelf was aftredend en herkiesbaar, hetgeen ook snel geschiedde.
Hetzelfde gold voor Wilma Kuypers, ook zij mag weer een nieuwe periode de kar voor de evenementen trekken, hetgeen ze voortreffelijk doet.
Gerda Hoekstra heeft het penningmeesterschap overgedragen aan Warner Nieboer. Gerda blijft wel in het bestuur en zal zich gaan bezig houden met de ledenadministratie.

Onze waarnemend secretaris Arjan Ligtenbarg is definitief benoemd tot secretaris en daar zijn we eveneens blij mee. In dit blad vinden jullie een verslag van de vergadering.

We hebben onze actieve vrijwilligers in het zonnetje gezet door ze bij Spiekerman in Meddo een stamppotbuffet aan te bieden. Hier werd dankbaar gebruik van gemaakt.
In oktober vindt er weer een uitwisseling plaats met de senioren uit Vreden, hetgeen om de twee jaar gebeurt.
Op de vraag of er weer een reisje georganiseerd wordt is bevestigend geantwoord. De datum is al wel bekend en zal op woensdag 20 mei zijn. Over de inhoud worden jullie later geïnformeerd.

Tot de volgende keer,

Hans Jager









Beelden van de dansmiddag: voor herhaling vatbaar!



Lukt sporten niet meer?
Bij ons op de bewegingsbanken wel.

Studio Schakelaar
Fit door onbelast bewegen!

Bewegingsbanken Winterswijk

• Fitter, vitaler en soepeler • Minder knie- en rugklachten
• Minder last van artrose en reuma





KOM LANGS VOOR EEN GRATIS PROEFLES
EN ERVAAR HET ZELF!

Centrum Winterswijk; Ruime parkeergelegenheid aanwezig.

Goudvinkenstraat 4D, 7101 GK Winterswijk, Tel. 06-4068 3183
info@studioschakelaar.com www.studioschakelaar.com

The Quilt Cottage

Tamara Overkamp

Weurden 31 - 7101 NH Winterswijk
Tel. 06 - 13470858
info@thequiltcottage.nl - www.thequiltcottage.nl



Hobbyhuis Heinen

Alles al 60 jaar onder één dak, wat is dat een gemak



- hout - parket
- tuinschermen
- verf
- Talens olie- en acrylverf - doeken
- elektro - gereedschap
- kasten- schuifdeuren
- ijzerwaren
- wij maken keukenmeubelen op maat

60

Ratumsestraat 49 - 53 Winterswijk
telefoon 0543-513597

Verslag Algemene Ledenvergadering

Dinsdag 24 februari



Concept

Statuten & huishoudelijk reglement
liggen ter inzage klaar

1. Opening door voorzitter Hans Jager

- Om 14.32 uur. Erelid welkom: Bernard Rave
- Afwezig om gezondheidsredenen: Hemmie Sonderen
- Overleden ereleden: Hans Soutendijk (oud-voorzitter), Nel van 't Zand (oud-bestuurslid).
- Veel georganiseerd op de dinsdagmiddagen, zaal goed gevuld tot zeer vol.
- Nu ook ruimte ernaast beschikbaar: Whemer Hof 2.
- Enkele overledenen, moment stilte.

2. Mededelingen/ingekomen stukken

- Zondag 8 maart: dansmiddag georganiseerd door WP namens de ouderenbonden. Entree € 5,00 p.p.
- De website is vernieuwd en zeer mooi geworden. Ook het Facebook-account is vernieuwd
- Dinsdag 31 maart: paasbloemschikken
- Geen ingekomen stukken.

3. Notulen jaarvergadering 22 februari 2025 en jaarverslag 2025

Akkoord bevonden.

4. Jaarverslag 2025

De secretaris geeft toelichting. Jaarverslag akkoord.

5. Financieel jaarverslag door penningmeester

Het jaar 2025 is met een positief saldo afgesloten.
Het was een rustig jaar, geen onregelmatigheden.

6. Kascommissie

Annie Eugelink geeft de penningmeester
décharge voor 2025.

7. Benoeming nieuwe kascommissie:

Nieuw lid aan te wijzen door de penningmeester.

8. Begroting 2026

Is in te zien.

9. Bestuursverkiezing, vacatures / aftredend / herkiesbaar

a. Voorzitter: deze wordt herkozen

b. De penningmeester is in 2027 aftredend en niet meer herkiesbaar. Kandidaat Warner Nieboer stelt zich voor, hij zit ook in het bestuur van de SOSW. Warner wordt in 2027 penningmeester.
Hij maakt ook de naam van ruimte nr. 2 bekend: *Whemer Höfken*, en doet tevens een oproep om uit te kijken naar vrijwilligers voor de bezetting van de Whemer Hof, beide zalen.

c. Secretaris: deze was waarnemend, zonder voorafgaande kandidaatstelling, benoeming of verkiezing. De secretaris krijgt een vaste benoeming (tot 2028).

d. Wilma Kuypers (2e bestuurslid): wordt herkozen.

De vacatures voor nieuwe bestuursleden blijven:
we zijn op zoek naar een tweede penningmeester
en een redacteur voor het blad.

10. Rondvraag

- Günther Buck: algeheel met alles tevreden, ook met het blad.
- Jan Eckhard: vraagt naar de inhoud van het vrijwilligerswerk. Antwoord: voornamelijk de bezetting op de dinsdagmiddagen, en de maandelijkse bezorging van het blad.
- Alie Schreurs: is er dit jaar een busreis?
  Gerda: Ja, de voorbereidingen zijn in gang gezet.

11. Afsluiting:

Met een gedicht. Sluiting 15.10 uur

Winterswijk, 24 februari 2026
Arjan Ligtenbarg, secretaris



Komt ook bij u aan huis

Kapsalon adres: Kobstederstraat 55 - 7103 ZR Winterswijk - Tel. 06 - 5085 3171



GELRIA
schoenatelier

Beatrixpark 24 7101 BN Winterswijk www.Gelria.com 0544-371406

Openingstijden : Maandag/Woensdag/Vrijdag van 9:00 tot 17:00

Sociaal Team van de Post



Actief Winterswijk

Fluitend op de fiets tot je 100ste!

De dagen worden langer en de temperaturen gaan langzaam omhoog. Dat nodigt uit om op de fiets te stappen! Fietsen is leuk en het helpt ook nog eens om langer gezond, sociaal actief én zelfredzaam te blijven.

Eén ding is zeker: fluitend de lente in fietsen lukt alleen als u zeker op de fiets zit. Dat is makkelijker dan u denkt. Met een paar simpele oplossingen (een spiegel, de fietshelm) blijft u zeker, veilig en plezierig doorfietsen zoals u dat gewend was.

Tips over zicht

- **Zicht en gehoor**
  Compenseer je slechte(re) zicht met je gehoor. Zo kun je je beter oriënteren, geluiden onderscheiden en afstanden schatten.

- **Wisselingen van zon naar schaduw**
  Rijden van zon naar schaduw (en omgekeerd) kan lastig zijn. Soms zie je opeens niets of nauwelijks meer iets. Probeer vooruit te denken en hiermee rekening te houden.





- **Wat is het weer?**
  Het kan dat je door felle (laaghangende) zon minder goed ziet. Een zonnebril, zonneklep of pet met klep kan helpen. Zorg dat je die bij je hebt. Draag je een bril? Let op regen kan je zicht behoorlijk beperken. Met een capuchon op kun je slecht opzij kijken en je hoort minder goed.

- **Laat anderen zien dat je slechtziend bent**
  Je kunt een SZ (slechtziend) bordje bevestigen op de voor- en achterzijde van je fiets. Verkrijgbaar bij zorgwinkels en low vision shops.

TIP Kijkt u eens op de website *www.doortrappen.nl/gelderland*.

doortraPpen

Daar vindt u onder andere korte filmpjes met handige tips om veilig te blijven fietsen .

GUV Crematorium Aalten

Alle tijd en aandacht voor u



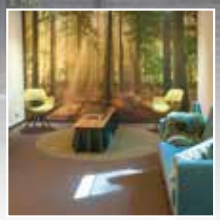

Waar nog écht tijd en ruimte is voor afscheid, sfeervol midden in de natuur.

Kleinschalig en gemoedelijk - én de modernste apparatuur - audio en video - livestream

Iedereen kan gebruik maken van ons crematorium. Bel rechtstreeks GUV!

T 0543 - 491270 (24/7) **www.guv.nl**

GUV kan de uitvaart ook verzorgen als u elders verzekerd bent!

GUV
Persoonlijk, betrokken en dichtbij



Huifwagentochten met het wegtreintje

(met een lift voor mindervaliden)

Wegtreintje Eelink

mail: *info@eelink.nl* – tel.: 0543 564394 of 06 10302794

Voor tochten, excursies, familiedag, arrangementen, etc.



Oriolus

Centrum voor leven met en na kanker

Boeken te leen

Het kan fijn zijn om boeken te lezen die informatie bieden en/of steun & inzicht geven tijdens een moeilijke periode. In de infotheek van Oriolus kun je boeken vinden op diverse gebieden; verschillende kankersoorten, rouw & verlies, ervaringsverhalen, kanker & gezin, voeding & leefstijl, etc. Deze boeken zijn te leen en hier zijn geen kosten aan verbonden. Tevens zijn er informatiefolders te vinden. Er is een breed aanbod welke up-to-date wordt gehouden.

Een voorbeeld is het boek 'De jongen, de mol, de vos en het paard' van Charlie Mackesy, een prachtig verhaal over vriendschap, liefde en jezelf zijn.

Sinds kort staat het tweede deel in de boekenkast: 'Onthoud dit altijd' en ook dit is een aanrader. Een boek welke troost en houvast geeft voor wanneer het stormt

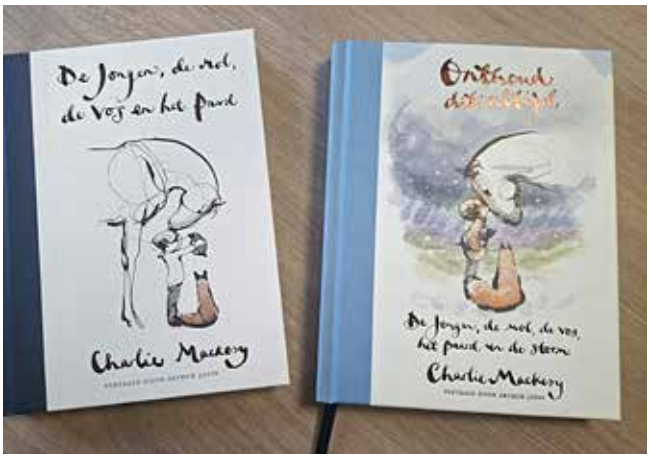

in je leven. Het staat los van het eerste deel; je hoeft de eerste dus niet gelezen te hebben om de tweede te kunnen volgen.

Benieuwd naar deze en/of andere boeken? Wees welkom, de vrijwilligers van Oriolus begeleiden je graag. Iedere maandag en dinsdag kun je binnenlopen tussen 9.30 uur t/m 12.30 uur en op donderdag tussen 9.30 uur t/m 15.30 uur.

Oriolus, centrum voor leven met en na kanker

Gevestigd in het Streekziekenhuis Koningin Beatrix, einde poligang 1.1.



Dit is de slogan van de KBO / Senioren Overijssel.
Mensen kunnen hulp vragen en men kan zich ook als vrijwilliger voor hulp aanmelden.
Dat lijkt ons in Winterswijk ook wel voor elkaar.

Maar het is leuk dat je je nu in Overijssel als 'Held' kunt laten registreren.
Daarom, vrijwilligers van de WhemerHof, STOA, SOSW, WuH, WP en WBS: word ook een Held!

Vaste activiteiten

Overzicht

Dag	Tijd	Activiteit	Organisatie	
Maandag	10.30 - 11.15	Samen in beweging	Winterswijk Actief	
	14.00 - 16.30	Soosmiddag (kaart- en spelmiddag)	Winterswijkse Belangen-organisatie Senioren (WBS)	
Dinsdag	10.00 - 12.00	Informatiepunt IDO	Bibliotheek	
	14.00 - 16.30	Wekelijks ander programma	Wenters Plus	
Woensdag	14.00 - 16.30	Soosmiddag (kaart- en spelmiddag)	WBS	
Donderdag	14.00 - 16.00	Schilderclub	Henk Wissink	
	19.00 - 21.30	Kaartavond	'De Boer is troef'	
Vrïdag	10.00 - 12.00	Handwerken	SOSW	
	15.00 - 17.00	Dammen	WDW	
Zondag	11.00 - 16.00	Alleengaanden	STOA	

Toelichting: IDO: Informatiepunt Digitale Overheid
Kaartavonden: 'De Boer is troef' - 1 x per twee weken (besloten club)
Dammen: elke 3° vrijdagmiddag van de maand
Alleengaanden: elke laatste zondag van de maand
Wenters Plus: voor programma zie blad Wenters Plus (ligt op de leestafel bij de WhemerHof)

Wilt u weten in welke week de activiteiten zijn die één keer in de twee weken zijn gepland, dan kunt dit vragen aan de dienstdoende vrijwilligers.

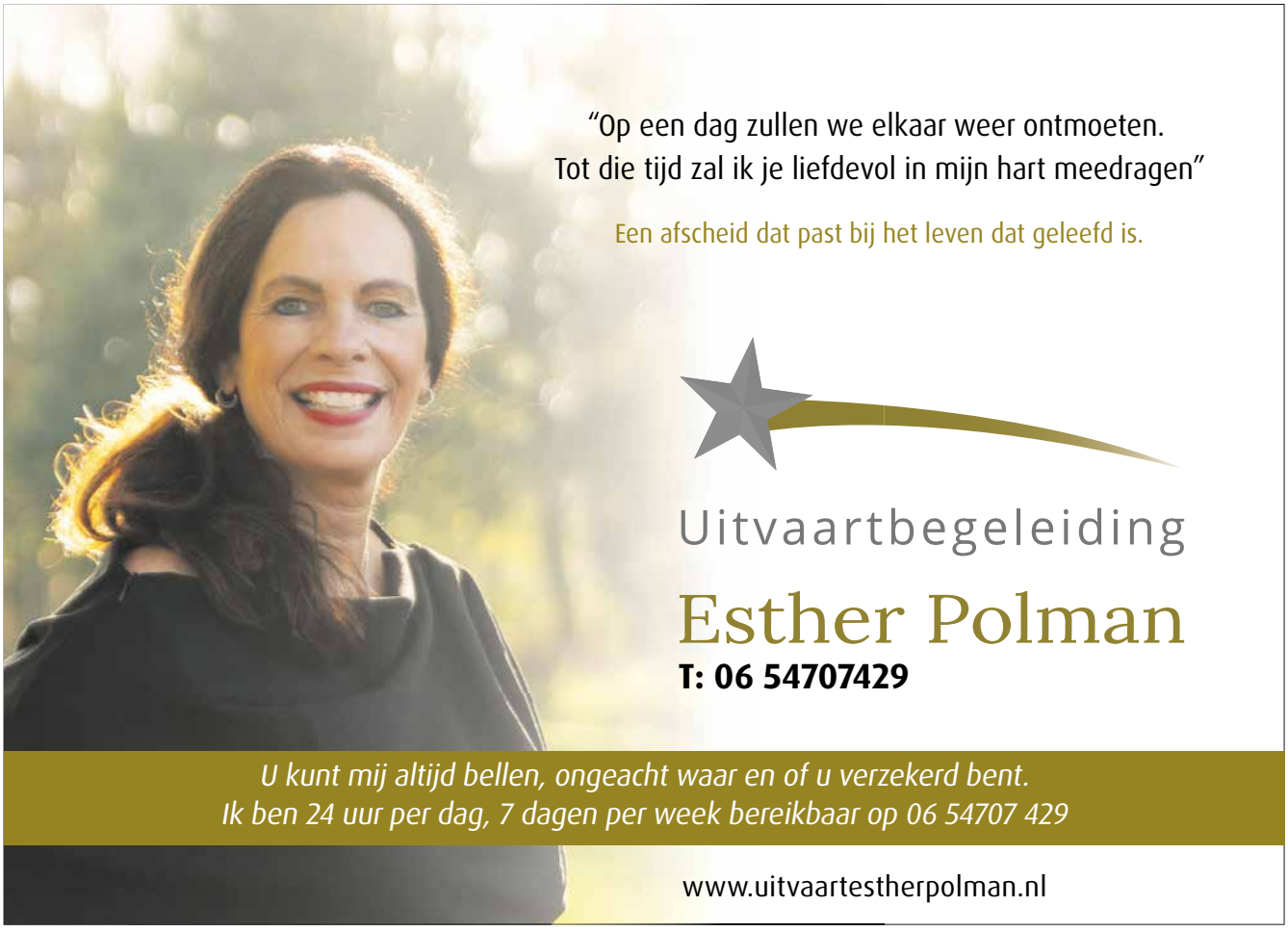

Programma Wenters Plus





APRIL 2026

7 **Bingo**

14 **Duo Nootmuskaat -**

Bekende Nederlandstalige levensliedjes

21 **Inloop- / spelmiddag**

28 **Duo Vrijaf** - *o.a. Duitse Schlagers*



Op de donderdagmiddag in de oneven weken is de Bridge Club van 13.30 tot 17.00 uur te vinden in de recreatiezaal van het Sleeswijk Complex.
De contributie is € 6,00 per maand.



De ontspanningsrniddagen worden gehouden aan de Ratumse-straat 20 te Winterswijk. De zaal is open om 14.00 uur, de aanvang is 14.30 uur en de eindtijd is 16.30 uur. Al onze informatie is te vinden op onze website: *www.wentersplus.com*

Wilt u toch even wat meer informatie?
Dan kunt u contact opnemen met:
- Wilma Kuypers, 06 - 4045 2121, *kuypers_wilma@hotmail.com*





GUV Uitvaartzorg

Persoonlijk, betrokken en dichtbij

- Één vertrouwd aanspreekpunt
- Alle tijd en oprechte aandacht voor u
- De beste zorg tegen de laagste tarieven
- Dag en nacht écht bereikbaar voor u

Bel daarom áltijd eerst GUV!

Onze Winterswijkse uitvaartbegeleiders:



Wij maken graag vrijblijvend een afspraak met u.
Ook als men elders verzekerd is, kunnen wij de uitvaart begeleiden!

T 0543 - 491270 (24/7) **www.guv.nl**
Ook voor uw uitvaartverzekering!

GUV
Persoonlijk, betrokken en dichtbij

Historisch: **Kantoren**

Kijk, zo maakte je meer exemplaren van een brief: met een zogeheten ‘doorslag’ !
Dat waren vellen carbonpapier, die met meerdere vellen papier in de typmachine werden gedraaid. Zo kon je naast het originele document direct meerdere duplicaten typen. Uiterlijk medio jaren 1980, toen er computers en printers waren, raakte dit systeem uit de tijd.

Foto: Willy Weerkamp-Koobs









DELFSTOFFEN IN ACHTERHOEK & WESTMÜNSTERLAND - 29 x 21 cm
180 pags - Nederlands + Duits -
Eigen uitgave - € 32,50



SPOORWEGEN IN WINTERSWIJK & OMSTREKEN - 21 x 29 cm - 240 pags -
uitg. Ver. Het Museum 2007 - € 25.00

NOG LEVERBAAR:

Boeken
& Tekst / Beeld / Ontwerp / Opmaak

a.ligtenbarg@chello.nl
Facebook:
Arjan Ligtenbarg

Arjan Ligtenbarg

De Gegrilde Kip

Altijd een gezonde, verse en voedzame maaltijd



- **Kant en klare maaltijden**
- **Geopend dinsdag t/m zaterdag 11.00-19.00 uur**
- **Aan huis bezorgd op donderdag - vrijdag - zaterdag**
- **Grotere en kleinere porties naar keuze**
- **Van kant en klare maaltijden en diverse snacks tot rauwe kipproducten**
- **Ook vegetarische gerechten mogelijk**



Desgewenst ook voor grotere gezelschappen, buffetten tot 65 personen

www.degegrildekip.nl

Wooldstraat 55 - 7101 NN Winterswijk - Tel. 0543 785952

Mensen boven de vijftig zijn trager, ouderwets en vergeetachtig

Toch? Nee, zegt reclamestichting Sire, het is slechts een negatief beeld waar we vanaf moeten, want aan dat imago kleven risico's: steeds meer mensen gaan zich ernaar gedragen.

Wij als CBR moeten de veiligheid garanderen

Een arts oordeelt dat iemand nog goed kan rijden, vervolgens wil het CBR toch een rijtest. Of iemand kan blijven autorijden, is niet de verantwoordelijkheid van een specialist of keuringsarts. Wij als CBR moeten de veiligheid op de weg garanderen.

Breng taken gemeente onder bij zorgverzekeraars

Veel ouderen kunnen niet zonder huishoudelijke hulp, scootmobiel of dagbesteding. De aanvraag loopt via de gemeente, maar is traag, duur en weinig persoonlijk. Senioren willen liever zaken doen met zorgverzekeraars.

Met welke aanbiedingen maak je een 82-jarige vrolijk?

Een 5 kg-zak aardappelen, een grootverpakking kipfilets en vijf verpakkingen wasmiddel voor de prijs van drie. Het zijn niet de aanbiedingen en volumes waarmee je iemand van 82 jaar heel vrolijk maakt.

Familie helpt in het ziekenhuis

Helpen met aankleden, wassen en eten en drinken. Deze nieuwe werkwijze is na een proef van twee jaar ingevoerd in het ziekenhuis Nieuwegein en Utrecht.

17 jaar wachten op een 55-plus woning

Veel mensen gaan na hun zestigste nadenken over hun woonsituatie, is de ervaring. Ze vergeten dat de wachttijden voor een 55-plus woning enorm lang zijn. Gemiddeld zeven jaar met een uitschieter naar zeventien jaar.

Overvallers lak aan kwetsbaarheid

Aan zeven mannen is tot acht jaar gevangenisstraf opgelegd voor beroving oplichting en een geweldadige woningoverval. Een van de slachtoffers was een vrouw van 92 jaar. De rechtbank spreekt van grenzeloze gewetenloosheid.

Valtrainingen voor fietsveiligheid

Een maximumsnelheid op het fietspad, valtrainingen voor ouderen, het stimuleren van de fietshelm. Ruim een jaar later dan gepland presenteerde het kabinet het nieuwe meerjarenplan fietsveiligheid.

Meeste ouderen doen 's avonds deur niet open

Zeven op de tien vrouwen van 65 jaar en ouder laat iemand 's-avonds vergeefs aanbellen, zoals ook de helft van de mannen van die leeftijd. Alleenstaanden doen minder snel de deur open dan mensen die samenwonen.

Net iets sneller lopen is echt beter

Ouderen moeten in beweging blijven, zoveel is zeker. Maar wat als ze nou net een beetje harder zouden lopen. Dat is nog beter om fit te blijven, concluderen onderzoekers.

Gewoon naar een AOW-leeftijd van 75 jaar

We moeten anders kijken naar werk en pensioen. Doen we dat niet, dan wordt de AOW onbetaalbaar en staat er straks niemand aan ons ziekbed. Gewoon een AOW-leeftijd van 75 jaar in 2050.

Test om Parkinson eerder vast te stellen

Bij het UMC wordt gewerkt aan een test die de ziekte van Parkinson mogelijk in een vroeg stadium vast kan stellen. Meestal ontdekken we de ziekte pas als mensen ontzettend veel last hebben van trillen en de schade in de hersenen al groot is.

Familieleden van mensen die in het verpleeghuis zitten, vragen steeds vaker om euthanasie voor een naaste

Af en toe werken artsen mee, maar dat gebeurt niet vaak. Het vaststellen van een ondraaglijk en uitzichtloos lijden valt vaak niet mee.

Pijndokters komen naar verpleeghuizen toe.

Hoe kwetsbaar ook, bijna elke oudere belandde na een gebroken heup op de operatie tafel. Dankzij nieuwe medische ontwikkelingen kunnen anesthesiologen nu patiënten in het verpleeghuis van hun pijn afhelpen. Dit is echt een uitkomst.

Patiënt ligt korter en minder vaak in het ziekenhuis

Artsen ontslaan patiënten sneller uit het ziekenhuis dan in het verleden. Experts zien een ontwikkeling die niet meer te stoppen is. Ziekenhuis opnames zullen zeldzaam worden en er zal meer thuis voor patiënten worden gezorgd.

Voor al uw catering

van bedrijfslunch & luxe hapjes
tot een compleet buffet

Lunch Restaurant
Bon Appetit

Ook voor uw catering aan huis






van bedrijfslunch tot compleet buffet

Centrum Winterswijk (Misterstraat 50) – Tel. 0543-520 957
info@bonappetitwinterswijk.nl – www.bonappetitwinterswijk.nl








BioCosMedisch Centre
Snez

Huidverzorging
Medisch Pedicure
Podotherapie




Misterstraat 65 Winterswijk 0543-521987 www.bcminez.eu

Puzzel

Vul de woorden in volgens de omschrijving

Gelijke cijfers zijn gelijke letter. Bij de juiste invulling verschijnt de juiste oplossing in de middelste rij van de puzzel.

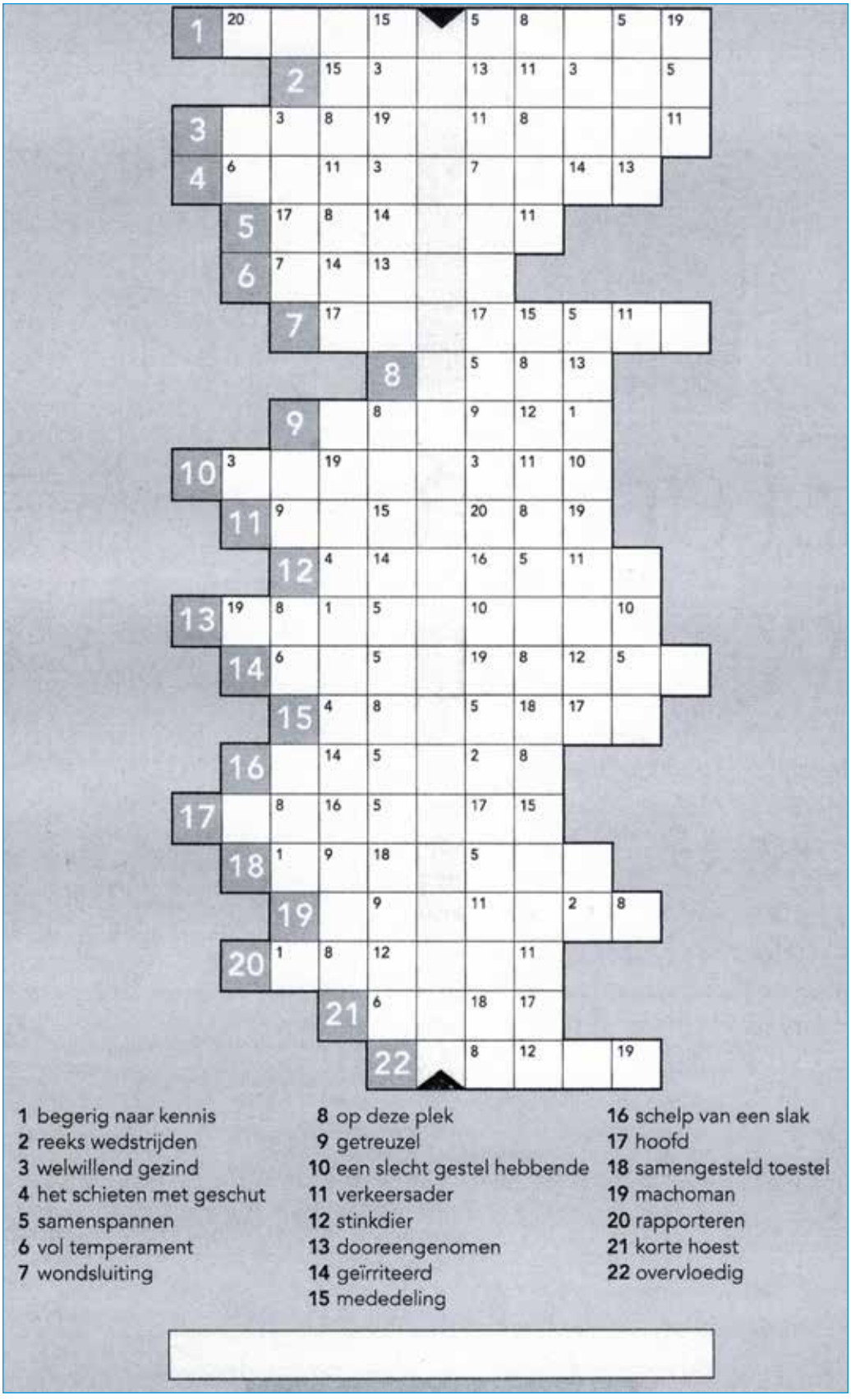

1 begerig naar kennis
2 reeks wedstrijden
3 welwillend gezind
4 het schieten met geschut
5 samenspannen
6 vol temperament
7 wondsluiting
8 op deze plek
9 getreuzel
10 een slecht gestel hebbende
11 verkeersader
12 stinkdier
13 dooreengenomen
14 geïrriteerd
15 mededeling
16 schelp van een slak
17 hoofd
18 samengesteld toestel
19 machoman
20 rapporteren
21 korte hoest
22 overvloedig

Stuur de oplossing voor 10 april naar Wilma Kuypers: *kuypers_wilma@hotmail.com*.



Geniet

van de veelzijdigheid van
Bakkerij ter Weme

Ook voor de zakelijke lunch!



**Bij bakkerij ter Weme kunt u
dagelijks vers uw lunch bestellen.
Op onze website kunt u online uw belegde broodjes
bestellen. Voor 17.00 uur gebeld, volgende dag bezorgd.
Wij gebruiken alleen verse ingrediënten
van topkwaliteit en dat proeft u!**

BAKKERIJ
TER WEME

IJsselstraat 3 - 7103 EG Winterswijk T. 0543 - 569777
E. info@terweme.nl www.terweme.nl

Rijkswegen in de Nederlanden

Wat vooraf ging:
Een netwerk van trekschuiten

Bron: Wikikids

Deel 9 - Arjan Ligtenbarg



Er is een verklaring waarom er in de Noordelijke Nederlanden van oudsher maar zo weinig geplaveide wegen waren: er was ook water. Waar geen waterloop was, groef men een kanaal en voorzag dit over de volle lengte van een parallel lopend 'jaagpad'. Daarmee konden ook paarden de schepen over het kanaal voortbewegen. En eigenlijk is zo'n jaagpad wel te beschouwen als een vorm van wegenaanleg …

De eerste trekschuit voer in 1632 tussen Amsterdam en Haarlem en kon 30 passagiers vervoeren. De trekvaart of het kanaal werd in een rechte lijn gegraven, om het trekken van de schuit te vergemakkelijken en om de kortste route te verkrijgen. De passagiers moesten uitstappen en overstappen in Halfweg, wat letterlijk 'halverwege' betekent. Zo is de gemeente Halfweg ontstaan. Vanwege het enorme succes van deze 'Haarlemmertrekvaart' werd de dienst in 1657 uitgebreid van Haarlem naar Leiden.

In 1668 werd de eerste avonddienst aangekondigd in het Haarlems Dagblad, waardoor een dagelijks woon-werkverkeer naar het groeiende Amsterdam mogelijk werd. Rond 1700 verbond een uitgebreid netwerk van trekschuit- en veerdiensten alle belangrijke steden in de kustprovincies van Holland (nu Noord- en Zuid-Holland), in Friesland & Groningen, de omgeving Zwolle - Kampen - Hasselt, en tussen Arnhem en Nijmegen.
Reizen per trekschuit was betrouwbaar, comfortabel en goedkoop. De snelheid was ongeveer 7 kilometer per

www.scootmobielcentrumachterhoek.nl

SCOOTMOBIEL CENTRUM ACHTERHOEK

- SCOOTMOBIELEN
- GEBRUIKTE SCOOTMOBIELEN
- ACCESSOIRES
- VERHUUR
- RIJLESSEN



Leren omgaan met een scootmobiel

Het is belangrijk om volledige controle te hebben over uw scootmobiel alvorens u de openbare weg op gaat. Om hierbij te helpen bieden wij rijlessen aan. Twijfelt u of het rijden op een scootmobiel iets voor u is? Wij raden aan om eerst een proefrit te maken voordat u na gaat denken over het type scootmobiel.







UITGEBREIDE COLLECTIE, ÓÓK IN ACCESSOIRES





Grote collectie manden



Veilig de hond mee nemen

FRANK MASSOP | KONINGSWEG 36B | 7102 DN WINTERSWIJK

Tel. 06-5353 4440 | E-mail: info@frankmassop.nl

KOM EEN PROEFRIT MAKEN AAN DE KONINGSWEG 36B

Openingstijden maandag en vrijdag 10.00-12.00 uur en 14.00-17.00 uur

Afspraak na openingstijden is mogelijk.



Trekschuit gereed voor vertrek. Picryl



De roef ofwel het interieur van een trekschuit. Er is tijd genoeg om een 'tekencollege' te geven. Wikikids

uur, wat sneller was dan lopend, en comfortabeler dan per postkoets. Veel buitenlanders prezen de voordelen van het systeem, wat leidde tot het graven van kanalen, zoals het Eriekanaal in de USA. De boten werden door paarden voortgetrokken over het 'jaagpad' (genoemd naar de jager die het paard vergezelde).

Het stelsel van waterwegen in de noordelijke Nederlanden was bepaald goed aangelegd. Het ging steeds om kanalen, die langs de gehele lengte een jaagpad hadden. Dat is allemaal betaald, aangelegd, gebruikt en ruim anderhalve eeuw lang goed onderhouden.

Trekschuit op de Nieuweramstel in 1730. Wikikids

Wordt vervolgd

Ook gaandeweg de 19e eeuw waren de Noord-Nederlanders trots op dit systeem en wilden de trekschuit ook niet zomaar afschaffen toen de spoorwegen tot ontwikkeling kwamen.
De aanleg van spoorwegen moest nog helemaal beginnen en het bleek dat de bouw en de exploitatie van spoorwegen ook bepaald niet goedkoop waren. Een spoorwegbedrijf is maar heel moeilijk rendabel te krijgen, toen en nu.

Maar het trekschuitsysteem werd voortaan afgedaan als volstrekt achterhaald en veel te langzaam, zeker in vergelijking met de reissnelheid die per trein mogelijk was.
Begin 19e eeuw verschenen ook stoomschepen in lijndiensten op de vaarten en rivieren, maar deze verdwenen weer toen het spoorwegnet werd uitgebreid.





Bike Totaal Winterswijk

Bij ons kun je terecht voor alles op het gebied van fietsen. Van elektrische fietsen tot Van Raam minder validen fietsen. Ook hebben wij een uitgebreid assortiment onderdelen & accessoires en fietshelmen. Voor het huren van een fiets, of e-bike kun je ook bij ons terecht!

Om je optimaal te laten genieten van jouw vrije tijd bieden wij ook een **GRATIS breng- en ophaalservice in heel Winterswijk!**

ALPINA BATAVUS CORTINA CUBE DUTCH ID GAZELLE KALKHOFF KOGA Loekie MERIDA QiO ROETZ vanraam

Europark 11 | 7102 AN Winterswijk | +31 543 513292 | **biketotaalwinterswijk.nl**

Mutatieformulier voor ledenadministratie

Inleveren bij: *ledenbeheer@wentersplus.com*

Betreft ❑ Nieuw lid ❑ Opzegging lidmaatschap ❑ Overlijden ❑ Wijziging



Naam en voorletters / M/V: _____

Adres: _____

Postcode en Woonplaats: _____

Geboortedatum: _____

Telefoonnummer: _____

E-mail: _____

Iban-banknummer: _____

Datum: _____ Handtekening: _____

Het lidmaatschap kost in 2026 € 27,50 per persoon per jaar

Bank: Rabobank NL 05 RABO 0148 8025 24 - Wentersplus, p/a Sleeswijkstraat 101, 7101GM Winterswijk

Internet: ***www.wentersplus.com*** **- Facebook:** ***www.facebook.com/ 50plusVerenigingWinterswijk***

Opzeggen van lidmaatschap:
voor 1 december van het lopende jaar.



Handig voor het doorgeven van mutaties: stop het formulier in het bakje op de leestafel in de Whemerhof.

Voor nieuwe leden:

Het lidmaatschap loopt per kalenderjaar. Mensen die per 1 juli lid worden, betalen € 13,75 contributie, door henzelf over te maken. De eerstvolgende contributie per 1 januari volgt dan per automatische incasso.

Mutaties februari / maart 2026

Nieuwe leden:	Mw. Beijers	Vreehorstweg 25 B	7102 EK	Winterswijk
	Dhr. Ketterink	Weurden 75	7101 NZ	Winterswijk
	Mw. M. Floors	Jacob Catsstraat 17	7103 ZE	Winterswijk
	Dhr. L en mw. M. Gerritse	Pelkwijk App. 509	7101 WL	Winterswijk
	Mw. J.W. ten Dolle	Kozakkenbrink 13	7101 PL	Winterswijk
	Dhr. P. van Holst	Elisabethgaarde 10	7103 ZZ	Winterswijk
Overleden:	Mw. D. Mentink	Morgenzonweg 61	7101 BH	Winterswijk

Uw woning verkopen?

Wij luisteren, denken mee en regelen het zorgvuldig van begin tot eind.

Met persoonlijke aandacht zorgen wij dat het goed voelt.

.



De beste plek voor jou

NVM

RGO makelaars

voel je thuis

Singelweg 2 Winterswijk, 7101 MH
T. 0543 531 880
info@rgomakelaars.nl - www.rgomakelaars.nl

Uw kunstgebit verdient een erkend specialist



- Kunstgebitten
- Klikgebitten
- Implantologie
- Reparaties
- Gratis advies

TANDPROTHETISCHE PRAKTIJK

KIND

Tuunterstraat 35 7101 EE Winterswijk Tel. 0543 519 901
www.tandprotheticuskind.nl

Eva | ondermode

Meddosestraat 25
Winterswijk
06 - 488 244 39
www.evaondermode.nl
facebook: evaondermode

Ondermode voor jong & oud, hem & haar

- Ook grotere cup- en omvangsmaten
- Verkooppunt Qup en Breiboezem
- Op afspraak óók bij u aan huis



Open: di-do 9.30 - 17.30 / vr 9.30 - 19.00
za 9.30 - 17.00