Wenters Plus

50-plusvereniging voor Winterswijk en omstreken



18e jaargang • Mei 2026

Wenters Plus

50-plusvereniging voor Winterswijk en omstreken
opgericht 5 januari 2009

Colofon

Voorzitter: Hans Jager - Tel. 06 - 55 132 581
voorzitter@wentersplus.com

Secretaris: Arjan Ligtenbarg
Tel. 06 - 5148 6228
secretariaat@wentersplus.com

Penningmeester: Gerda Hoekstra
Tel. 0543 - 840 144
penningmeester@wentersplus.com
ledenbeheer@wentersplus.com

Algemeen bestuurslid: Jan Wibiér
Tel. 06 - 50 983 575 - *j.wibier7@upcmail.nl*

Algemeen bestuurslid: Wilma Kuypers
Tel. 06 - 4045 2121
kuypers_wilma@hotmail.com

Vormgeving en realisatie:
Arjan Ligtenbarg
Tel. 06 - 5148 6228 - *a.ligtenbarg@chello.nl*

Inhoud

- Uit de bestuurskamer 3
- Bustocht 20 mei 2026 naar de Betuwe. 5
- Sociaal Team De Post 7
- Oriolus 9
- Programma Mei 2026 11
- Avond4daagse met STOA 13
- Seniorennieuws / wetenswaardigheden allerlei . 15
- Puzzel 17
- Rijkswegen in de Nederlanden - deel 10 . . 19-21
- Mutaties maart / /april 2026 23

Bank: Rabobank NL 05 RABO 0148 8025 24
Seniorenvereniging Wenters Plus
p/a Sleeswijkstraat 101 - 7103 GM Winterswijk

© *Gehele of gedeeltelijke overname van artikelen of foto's is niet toegestaan zonder toestemming van de redactie.*

Kopij voor het nummer van JUNI 2026 dient bij de redactie ingeleverd te zijn vòòr 3 mei a.s.

Omslagfoto: © Bernard Rave

Ereleden: Hemmie Sonderen sinds 16-02-2019
Bernard Rave sinds 28-09-2021

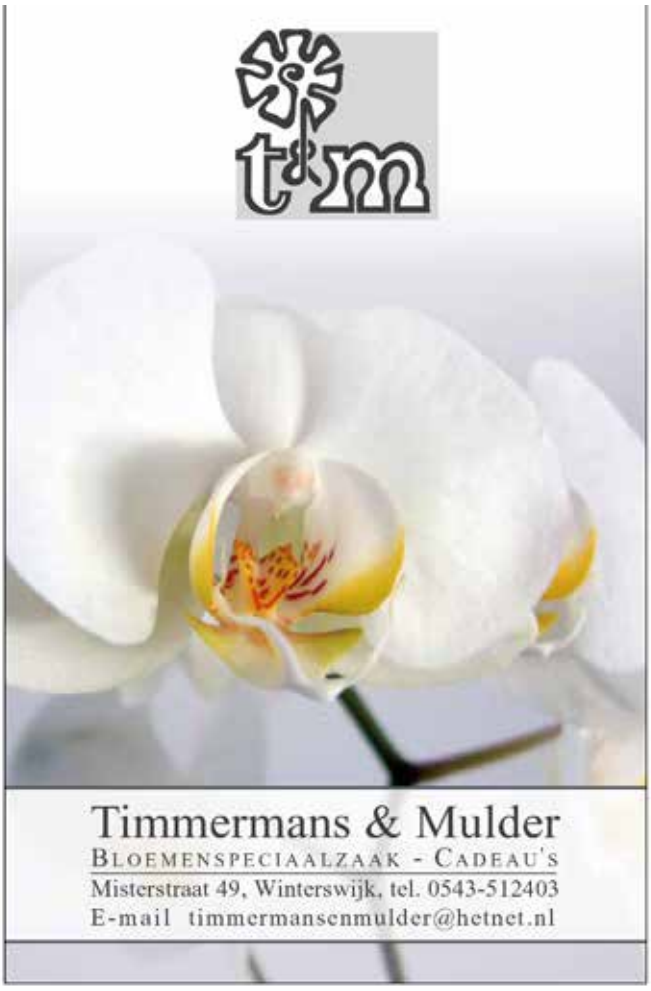

Vanuit de bestuurskamer



Naar buiten kijkend voel ik de lente aankomen. Het ziet er de komende tijd weer goed uit met de temperatuur na toch wel een koude winter te hebben meegemaakt. Maar dit alles mocht de pret niet drukken om met de activiteiten door te gaan. De dinsdagmiddagen zitten gezellig vol en daar ben ik blij mee.

Wij zijn ontsteld over het fatale ongeluk dat onze adverteerder Joeri Schoenaker van De Gegrilde Kip overkwam. Wij betuigen onze oprechte deelneming aan zijn familie voor dit onherstelbare verlies.

De geplande dansmiddagen op zondag zal zijn vervolg krijgen. Acht keer per jaar en doorgaans op de tweede zondag van de maand zal er door de ouderenbonden middagen met live muziek georganiseerd worden. In de zomermaanden zijn er geen dansmiddagen. De eerstvolgende datum zal dus zondag 10 mei zijn. Wel onder voorbehoud omdat deze zondag moederdag is. In het Achterhoek Nieuws zal dit bekend worden gemaakt. Er zal voldoende ruchtbaarheid aan gegeven worden.

Op woensdag 20 mei maken we weer een busreisje en dit keer naar Flipje in Tiel. Je kunt je bij Gerda Hoekstra opgeven. Wees er snel bij want vol is vol. Elders in dit blad kunnen jullie hierover het één en ander lezen.

Wij, als bestuur, hebben de vrijwilligers, bezorgers e.d. uitgenodigd voor een stamppotbuffetje hetgeen zeer gewaardeerd werd. Vrijwilligers bedankt voor jullie inzet!! Vrijwilligers moet je koesteren.

Veel plezier nog bij de Whemerhof,

Hans Jager

Oudereninstanties in Winterswijk Organisatieschema



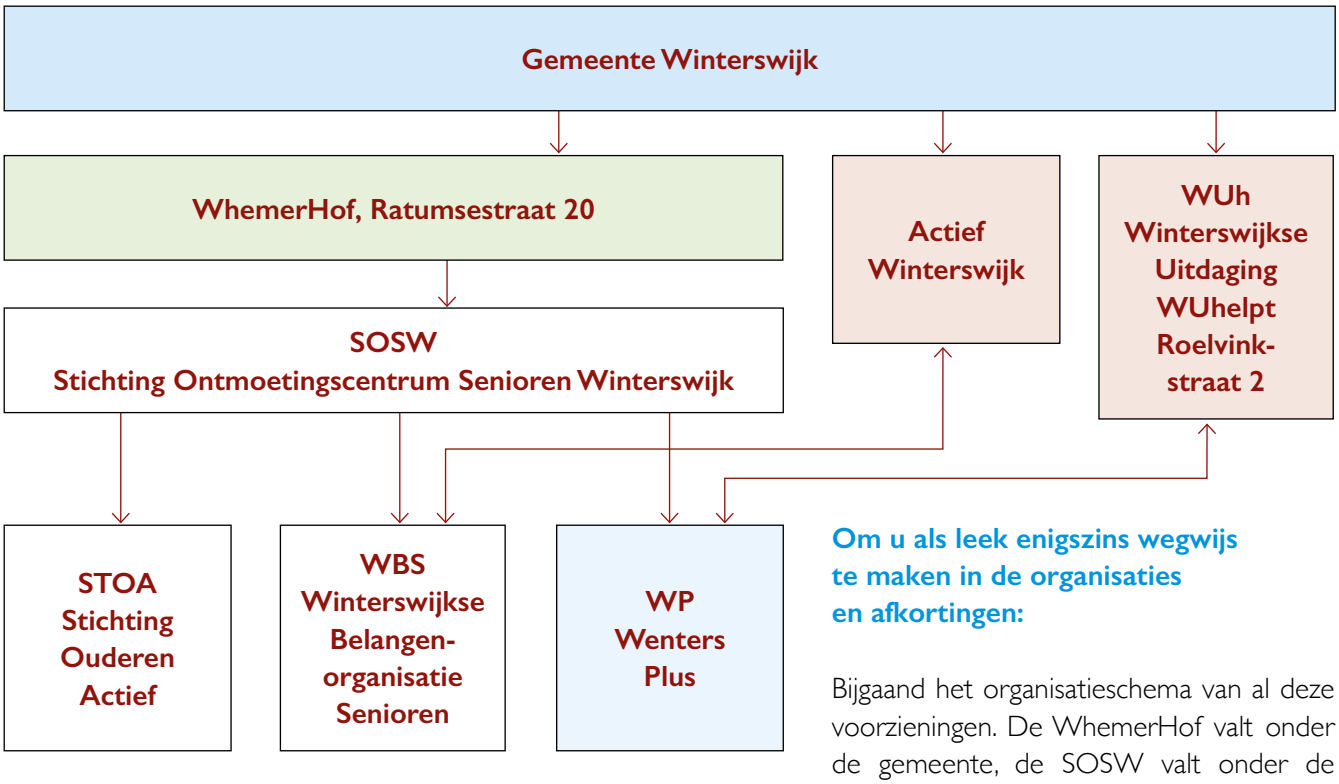

Om u als leek enigszins wegwijs te maken in de organisaties en afkortingen:

Bijgaand het organisatieschema van al deze voorzieningen. De WhemerHof valt onder de gemeente, de SOSW valt onder de WhemerHof. STOA, WBS en Wenters Plus vallen onder de SOSW. Wenters Plus onderhoudt ook contacten met de WUh.

Lukt sporten niet meer?
Bij ons op de bewegingsbanken wel.

Studio Schakelaar
Fit door onbelast bewegen!

Bewegingsbanken Winterswijk

• Fitter, vitaler en soepeler • Minder knie- en rugklachten
• Minder last van artrose en reuma





KOM LANGS VOOR EEN GRATIS PROEFLES
EN ERVAAR HET ZELF!

Centrum Winterswijk; Ruime parkeergelegenheid aanwezig.

Goudvinkenstraat 4D, 7101 GK Winterswijk, Tel. 06-4068 3183
info@studioschakelaar.com www.studioschakelaar.com

The Quilt Cottage

Tamara Overkamp

Weurden 31 - 7101 NH Winterswijk
Tel. 06 - 13470858
info@thequiltcottage.nl - www.thequiltcottage.nl



Hobbyhuis Heinen

Alles al 60 jaar onder één dak, wat is dat een gemak



- hout - parket
- tuinschermen
- verf
- Talens olie- en acrylverf - doeken
- elektro - gereedschap
- kasten- schuifdeuren
- ijzerwaren
- wij maken keukenmeubelen op maat

60

Ratumsestraat 49 - 53 Winterswijk
telefoon 0543-513597

Bustocht 20 mei 2026 naar de Betuwe

10.00 uur Vertrek vanaf 'De Storm
11.45 uur Lunch in restaurant 'Hart van de Betuwe
14.00 uur Bezoek Streek- en Flipje-museum
16.00 uur Vertrek naar Hemmen
16.45 uur Diner in Pannenkoek Boerderij *)
19.00 uur Vertrek naar Winterswijk
20.30 uur Aankomst bij 'De Storm'





*) Pannenkoekenboerderij Aan de Linge is gevestigd in de voormalige graanschuur op landgoed 'Heerlijkheid Hemmen'. De pannenkoeken worden ambachtelijk gebakken in de pannenkoek en het graan komt grotendeels uit Hemmen zelf.



Het driegangenmenu bestaat uit:

- Tomaten- of mosterdsoep
- Keuze pannenkoek:
  Naturel – kaas – appel – spek –
  Bastogne kruimels met vanillesaus –
  Stroopwafelkruimels met caramelsaus –
  Warme kersen met slagroom.
- Vanille-ijs met slagroom.



De kosten voor deze bustocht bedragen € 90.00 per persoon, inclusief het driegangenmenu.

Opgave:

Gerda Hoekstra,
Tel. 0543 - 840 144
penningmeester@wentersplus.com



Komt ook bij u aan huis

Kapsalon adres: Kobstederstraat 55 - 7103 ZR Winterswijk - Tel. 06 - 5085 3171



VARSSEVELDSEWEG 36 • 7131 BJ LICHTENVOORDE • 0544-371406
BEATRIXPARK 24 • 7101 BN WINTERSWIJK
WWW.GELRIA.COM

OPENINGSTIJDEN:

Maandag / Woensdag / Vrijdag
van 09.00 - 17.00 uur

Sociaal Team van de Post



Geldzorgen

Geldzorgen zijn er weer volop door de hoge energieprijzen en steeds hoger wordende prijzen van de dagelijkse boodschappen. Steeds meer mensen komen in financiële problemen.

Mogelijke aanwijzingen:

- Iemand draagt steeds weer kleding die niet bij het seizoen past en gaat niet (meer) naar de kapper.
- Huis en tuin zijn slecht verzorgd en onderhouden.
- Als het buiten koud is, is het ook koud in huis.
- Iemand nodigt geen mensen uit en als ze er zijn wordt er geen koffie of thee aangeboden.
- Iemand is niet (meer) lid van een vereniging of gaat niet (meer) naar de soos.

(Niet) vragen om ondersteuning

Om verschillende redenen vragen mensen, die daar recht op hebben, geen (financiële) steun.

Het kan zijn dat ze de weg niet weten (“Waar kan ik hulp krijgen?”), uit principe geen hulp willen (“Ik heb mijn hele leven mijn hand niet opgehouden en nu dan wel !?.”) of zich schamen (“Dat ik dit moet vragen”).
Het kan helpen als een ander die nood herkent en het gesprek aangaat. Erover praten lucht op en misschien kom je samen tot een oplossing.

Vragen over financiën

Bij Sociaal Team de Post kunt u terecht met al uw vragen. De medewerkers kennen de (financiële) regelingen en ook de praktische hulp.
Mail of bel gerust of loop op werkdagen tussen 9.00 en 12.00 uur binnen op het inloopspreekuur bij de Post.

- E-mail: *depost@winterswijk.nl*
- Telefoon: 0543 543 960
- Adres: De Post, Stationsstraat 25, 7101 GH Winterswijk.



de Post

Dansmiddag in de WhemerHof

Vakkundige muziek van Blacky

Op 12 april was de zondagmiddag-dansmiddag, deze keer georganiseerd door De Post. Er was prima dansmuziek voorhanden: veel Nederlands- en Duitstalige nummers, Engelstalige golden oldies, alles prima dansbaar, gebracht door Blacky (Doetinchem).

Wie hier niet is geweest, heeft iets gemist. En heel wat mensen zijn niet geweest, want de zaal was bepaald niet vol. Dat ligt niet aan de muziek en niet aan de mensen die de dansmiddag wèl hebben bezocht. Deze middagen verdienen meer publiek en meer mensen op de dansvloer.

Op 10 mei en 14 juni zijn de volgende dansmiddagen: zet ze in uw agenda!

GUV Crematorium Aalten

Alle tijd en aandacht voor u



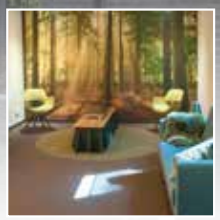

Waar nog écht tijd en ruimte is voor afscheid, sfeervol midden in de natuur.

Kleinschalig en gemoedelijk - én de modernste apparatuur - audio en video - livestream

Iedereen kan gebruik maken van ons crematorium. Bel rechtstreeks GUV!

T 0543 - 491270 (24/7) **www.guv.nl**

GUV kan de uitvaart ook verzorgen als u elders verzekerd bent!

GUV
Persoonlijk, betrokken en dichtbij



Huifwagentochten met het wegtreintje

(met een lift voor mindervaliden)

Wegtreintje Eelink

mail: *info@eelink.nl* – tel.: 0543 564394 of 06 10302794

Voor tochten, excursies, familiedag, arrangementen, etc.



Oriolus

Centrum voor leven met en na kanker

Openingstijden Oriolus worden verruimd

Oriolus, centrum voor leven met en na kanker in de Achterhoek, verruimt vanaf april de openingstijden. Hiermee is Oriolus nog beter bereikbaar voor iedereen die leeft met en na kanker – patiënten, naasten en nabestaanden. Of je nu net de diagnose hebt gehoord of het is al jaren geleden … Oriolus is er wanneer jij het nodig hebt.

Nieuwe inloopuren:

- Maandag: 09.30 – 15.30 uur
- Dinsdag: 09.30 – 12.30 uur
- Donderdag: 09.30 – 15.30 uur

Oriolus is een belangrijk steunpunt binnen de wereld van de oncologie. Hier kunnen mensen hun weg (opnieuw) vinden in een vaak moeilijke tijd. Dankzij uitbreiding van de openingstijden is er nog meer ruimte om binnen te lopen voor een gesprek, een moment van rust of contact met lotgenoten. Je bent altijd welkom, zonder afspraak, voor een luisterend oor, steun of informatie.
Passen deze openingstijden niet voor jou? Of vind je het fijner om een afspraak te maken? Dat kan natuurlijk ook. Je bent van harte welkom. Team Oriolus staat voor je klaar.

Oriolus, centrum voor leven met en na kanker
Gevestigd in het Streekziekenhuis Koningin Beatrix,
Beatrixpark 1, einde poligang 1.1.
W: *www.oriolus-achterhoek.nl* - T: 06-10033406
M: *info@oriolus-achterhoek.nl*



Samen bunt wi-j nepagenten te slim af



De regionale politie heeft een fraaie flyer uitgegeven, die in het Achterhoeks dialect een waarschuwing tegen nepagenten afgeeft. De flyer is bij het Winterswijkse politiebureau af te halen. Een heel nuttige publicatie, maar ook wel vermakenlijk vanwege het zeer duidelijke, recht-voor-zijn-raap taalgebruik. In prima leesbaar dialect dus. Een aanrader!

Ouderen, en mensen die wat vergeetachtig worden, praten vaak 't liefst in de eigen moerstaal. Daarom komt de politie van Gelderland en Overijssel met flyers in streektaal. Zo kun je in de Achterhoek waarschuwen voor laaienlichters, en in Twente voor neppliessie.

't Is altied beter as je in de taol van de mense praot,' zegt streektaalspecialist van de Overijsselacademie Albert Bartels, die d'r zelf ok niet vies van is om een stukske plat te praoten.
' 't Is zo mooi, as je met de oale meens'n gewoon in 't plat kunt proat'n. Dan geet 't gesprek vanzelf en ze vertrouwt oe sneller. En as ik zeg: 'Pas op veur laaienlichters, heur!', dan wéét iedereen wa'k bedoel.'

POLITIE



Vaste activiteiten

Overzicht

Dag	Tijd	Activiteit	Organisatie
Maandag	10.30 - 11.15	Samen in beweging	Winterswijk Actief
	14.00 - 16.30	Soosmiddag (kaart- en spelmiddag)	Winterswijkse Belangen-organisatie Senioren (WBS)
Dinsdag	10.00 - 12.00	Informatiepunt IDO	Bibliotheek
	14.00 - 16.30	Wekelijks ander programma	Wenters Plus
Woensdag	14.00 - 16.30	Soosmiddag (kaart- en spelmiddag)	WBS
Donderdag	14.00 - 16.00	Schilderclub	Henk Wissink
	19.00 - 21.30	Kaartavond	'De Boer is troef'
Vrïdag	10.00 - 12.00	Handwerken	SOSW
	15.00 - 17.00	Dammen	WDW
Zondag	11.00 - 16.00	Alleengaanden	STOA
	14.00 - 17.00	10 mei + 14 juni: **DANSMIDDAG**	*zie ook andere media*

Toelichting: IDO: Informatiepunt Digitale Overheid
Kaartavonden: 'De Boer is troef' - 1 x per twee weken (besloten club)
Dammen: elke 3° vrijdagmiddag van de maand
Alleengaanden: elke laatste zondag van de maand
Wenters Plus: voor programma zie blad Wenters Plus (ligt op de leestafel bij de WhemerHof)

Wilt u weten in welke week de activiteiten zijn die één keer in de twee weken zijn gepland, dan kunt dit vragen aan de dienstdoende vrijwilligers.

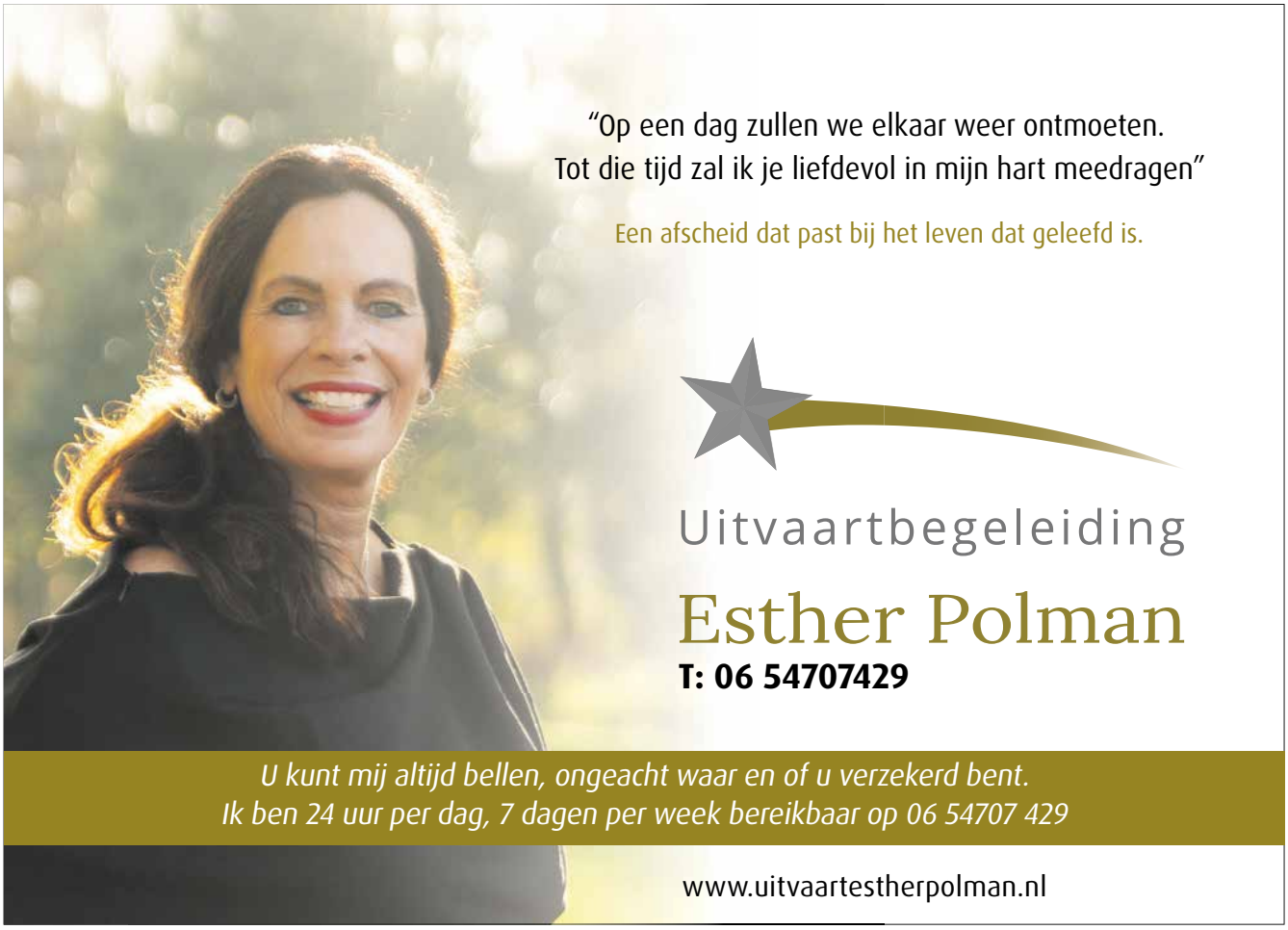

Programma Wenters Plus



Duo Veur de Lol

MEI 2026

5 **Bingo**

12 **Duo Veur de Lol** - *golden oldies,*

jaren '60 & '70 en hedendaagse nummers.

19 **Inloop- / spelmiddag**

26 **Koor De Zompenkearls** -

Oudhollandse en eigen liedjes

Berkelzomp, Eibergen

Op de donderdagmiddag in de oneven weken is de Bridge Club van 13.30 tot 17.00 uur te vinden in de recreatiezaal van het Sleeswijk Complex.
De contributie is € 6,00 per maand.



De ontspanningsmiddagen worden gehouden aan de Ratumsestraat 20 te Winterswijk. De zaal is open om 14.00 uur, de aanvang is 14.30 uur en de eindtijd is 16.30 uur. Al onze informatie is te vinden op onze website: *www.wentersplus.com*

Wilt u toch even wat meer informatie?
Dan kunt u contact opnemen met:
- Wilma Kuypers, 06 - 4045 2121, *kuypers_wilma@hotmail.com*





GUV Uitvaartzorg

Persoonlijk, betrokken en dichtbij

- Één vertrouwd aanspreekpunt
- Alle tijd en oprechte aandacht voor u
- De beste zorg tegen de laagste tarieven
- Dag en nacht écht bereikbaar voor u

Bel daarom áltijd eerst GUV!

Onze Winterswijkse uitvaartbegeleiders:



Wij maken graag vrijblijvend een afspraak met u.
Ook als men elders verzekerd is, kunnen wij de uitvaart begeleiden!

T 0543 - 491270 (24/7) **www.guv.nl**
Ook voor uw uitvaartverzekering!

GUV
Persoonlijk, betrokken en dichtbij

Avond4daagse met STOA

(Stichting Ouderen Actief Winterswijk)

Gezellig samen wandelen in groepsverband? Dat kan!

Onder de vlag van STOA kunt u deelnemen aan de Avond4daagse en dagelijks 5 kilometer samen genieten.

- Van dinsdag 2 t/m vrijdag 5 juni 2026
- Deze activiteit is niet alleen voor STOA-deelnemers, maar staat óók open voor alle 55-plussers uit Winterswijk en omgeving.
- Iedere avond wordt u onderweg getrakteerd op koffie of fris.

Kosten:

- € 5,00 per persoon voor deelname aan vier dagen
- € 3,00 per persoon voor één avond (inclusief dagmedaille)

Wilt u zich aanmelden?
Dat kan tot uiterlijk 16 mei a.s. bij:

- Teun Jansen – tel. 0543-516274
- Jolanda Beijers – tel. 06-30833175

Meer informatie:

www.stoawinterswijk.nl

Startlocatie:

F.C. Winterswijk, Jaspersweg 5, Winterswijk



We hopen u te zien!



Wegenaanleg: de aanleg en het walsen van de Burgemeester van Nispenstraat, vanaf de Ravenhorsterweg naar de Waliënse-straat, 1912. Archief Oud-Winterswijk

www.scootmobielcentrumachterhoek.nl

SCOOTMOBIELCENTRUM ACHTERHOEK

- SCOOTMOBIELEN
- GEBRUIKTE SCOOTMOBIELEN
- ACCESSOIRES
- VERHUUR
- RIJLESSEN



Leren omgaan met een scootmobiel

Het is belangrijk om volledige controle te hebben over uw scootmobiel alvorens u de openbare weg op gaat. Om hierbij te helpen bieden wij rijlessen aan. Twijfelt u of het rijden op een scootmobiel iets voor u is? Wij raden aan om eerst een proefrit te maken voordat u na gaat denken over het type scootmobiel.







UITGEBREIDE COLLECTIE, ÓÓK IN ACCESSOIRES





Grote collectie manden



Veilig de hond mee nemen

FRANK MASSOP | KONINGSWEG 36B | 7102 DN WINTERSWIJK

Tel. 06-5353 4440 | E-mail: info@frankmassop.nl

KOM EEN PROEFRIT MAKEN AAN DE KONINGSWEG 36B

Openingstijden maandag en vrijdag 10.00-12.00 uur en 14.00-17.00 uur

Afspraak na openingstijden is mogelijk.

Vrolijker en fitter dankzij sportschool

Je denkt toch snel: dat is niets voor mij, al die apparaten en die jonge mensen. Maar dankzij de begeleiding voel ik me op mijn gemak. En ik merk echt verschil: ik slaap beter en voel me sterker.

AOW baseren op percentage dat is gewerkt

Wil de jonge generatie parttime werken? Prima, maar daar hoeft de huidige AOW, er niet voor te bloeden. Eerlijker is de AOW voor de toekomst te baseren op het percentage waarop gewerkt of afgedragen is.

Sparen in deze levensfase echt niet meer nodig

Toch maar kijken of een deel van de ouderen iets meer zou kunnen bijdragen aan het betaalbaar houden van de AOW. We zien vaak dat zij nog sparen, terwijl dat in deze levensfase niet meer echt nodig is. Je kunt juist spaargeld opmaken.

Gemeente vaker in gesprek met ouderen

De gemeente Opmeer heeft nieuw ouderenbeleid vastgesteld en gaat op zoek naar nieuwe momenten voor het gesprek met inwoners over ouder worden en wonen. Het is nooit te vroeg om dit onderwerp op tafel te leggen.

Uitvaartkosten stijgen naar ruim 10.000 euro

Begrafenissen en crematies zijn de voorbije tien jaar bovengemiddeld veel duurder geworden: 40 procent. Dat was 9 procent, punt boven de algemene inflatie, blijkt uit een analyse die de NOS maakte. Bron: CBS-gegevens. (CBS Centraal Bureau voor de Statistiek).

Zenuwpijn na gordelroos grote impact

Veel mensen die ik spreek vertellen hoe hun leven door de pijn volledig op z'n kop staat. Van groot belang is lotgenoten te ondersteunen en met succes inzetten voor het beschikbaar stellen van het vaccin voor iedereen vanaf 60 jaar.

Verhuisregeling verdient zichzelf terug

In Haarlem moeten sociaal hurende 65 – plussers 1.250 euro meekrijgen als ze verkassen naar een ouderenwoning. Met mogelijk ook een verhuispakket. De regering zou zichzelf terugverdienen doordat er o.a. minder trapliften nodig zijn.

Gratis elektrische driewielfiets uitproberen

Inwoners van de provincie Groningen kunnen een week lang gratis een elektrische driewielfiets uitproberen. Men hoopt met deze actie Groningers aan te spreken die graag willen fietsen, maar dat op een tweewielfiets niet kunnen.

Gaat het mes in de AOW en de zorg?

Volgens een advies van topambtenaren is ingrijpen in de AOW en in de langdurige zorg onvermijdelijk. ANBO-PCOB : zegt: schuif de rekening niet weer naar ouderen. Werkgevers en bonden wijzen verhoging van de AOW-leeftijd af. Wat betekent dit advies voor al die ouderen met een klein inkomen?

Alcohol op latere leeftijd veel schadelijker

Wat je vroeger zonder moeite wegdronk, kan je op latere leeftijd ineens niet meer aan. Uit steeds meer onderzoek blijkt hoe ouder je wordt, hoe schadelijker alcohol voor je is, zelfs als je maar af en toe drinkt.

Gezondheidskloof effectief aanpakken

Gemiddeld 7 jaar korter leven en 1 jaar in minder gezondheid. Dat is de harde realiteit voor een deel van onze landgenoten. Die kloof is onwenselijk voor de samenleving.

Verbinding met mensen met dementie

Hoe komt het dat mensen met dementie zich bepaalde muziek nog wel lang herinneren, en zich er zelfs anders door gaan gedragen. En hoe kinderen bij uitstek de sleutel zijn tot verbinding met mensen met dementie.

Koffie maakt oudere minder kwetsbaar

Regelmatig koffiedrinken leidt mogelijk tot verminderd risico op kwetsbaarheid bij ouderen. Dat blijkt uit een eerste studie die de relatie tussen koffieconsumptie en de onderliggende componenten van kwetsbaarheid bij ouderen analyseert.

Graaicultuur rond mondzorg ouderen

Commerciële mondzorgketens halen veel geld binnen met ondermaatse mondzorg in verpleegtehuizen. Deze zorg is een graaicultuur geworden. Verschillende zorgverzekeraars zijn controles gestart naar de mondzorg in verpleegtehuizen.

Voor al uw catering

van bedrijfslunch & luxe hapjes
tot een compleet buffet

Lunch Restaurant
Bon Appetit

Ook voor uw catering aan huis






van bedrijfslunch tot compleet buffet

Centrum Winterswijk (Misterstraat 50) – Tel. 0543-520 957
info@bonappetitwinterswijk.nl – www.bonappetitwinterswijk.nl








BioCosMedisch Centre
Snez

Huidverzorging
Medisch Pedicure
Podotherapie




Misterstraat 65 Winterswijk 0543-521987 www.bcminez.eu

Puzzel

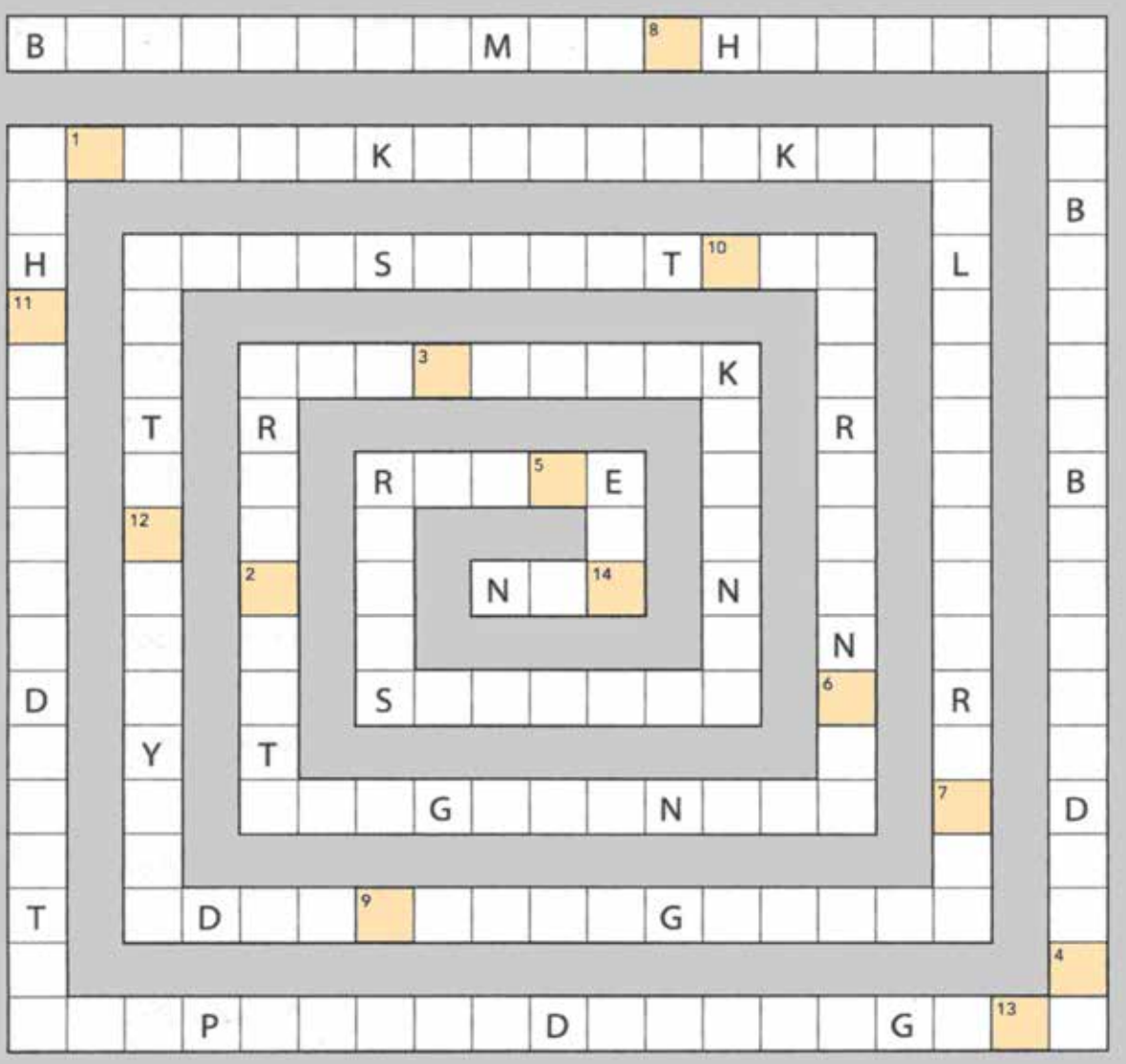

man in ondertrouw, wedstrijd, vereniging van hondenliefhebbers, apenbroodboom, bedremmeld, bocht, als wettig erkend, hoogste deel van een heuvel, dadelijk beschikbaar, ontwikkelingslijn, energiek, arbeid die spoed vereist, belangrijkste opdracht, tweetal, nietsnut, rond, met wolken bedekt, onbedrukt boekwerk, lichtzure melkspijs, teugelloos, militaire groet, gelukkig toeval, werkgebied, halfluid zingen, vereist, visbeentje, gehakte biefstuk, winkel met natuurvoeding, zien, prijs voor belangrijk wetenschappelijk werk, matig, reisweg, een loot aanbrengen

1	2	3	4	5	6	7	8	9	10	11	12	13	14

Puzzelslang

Vul het diagram van buiten naar binnen in, volgens de omschrijvingen. Die staan in de goede volgorde. De eerste en laatste letters van elk woord zijn al gegeven. De letters in de genummerde, gekleurde vakjes vormen de oplossing.

Stuur de oplossing voor 3 juni naar Wilma Kuypers: *kuypers_wilma@hotmail.com*.

Winnaar van de puzzel in het nummer van april:

Mevr. A. Mokking
Oplossing: **zonder licht geen schaduw.**



Geniet

van de veelzijdigheid van
Bakkerij ter Weme

Ook voor de zakelijke lunch!



**Bij bakkerij ter Weme kunt u
dagelijks vers uw lunch bestellen.
Op onze website kunt u online uw belegde broodjes
bestellen. Voor 17.00 uur gebeld, volgende dag bezorgd.
Wij gebruiken alleen verse ingrediënten
van topkwaliteit en dat proeft u!**

BAKKERIJ
TER WEME

IJsselstraat 3 - 7103 EG Winterswijk T. 0543 - 569777
E. info@terweme.nl www.terweme.nl

Rijkswegen in de Nederlanden

Koning Willem 1: De Kanalenkoning

Deel 10 - Arjan Ligtenbarg





Links: Gezicht op de Zuid-Willemsvaart in Veghel. Prentbriefkaart

Hiernder: De Zuid-Willemsvaart bij Dilsen (Belgisch Limburg), tussen Weert en Maastricht. Prentbriefkaart

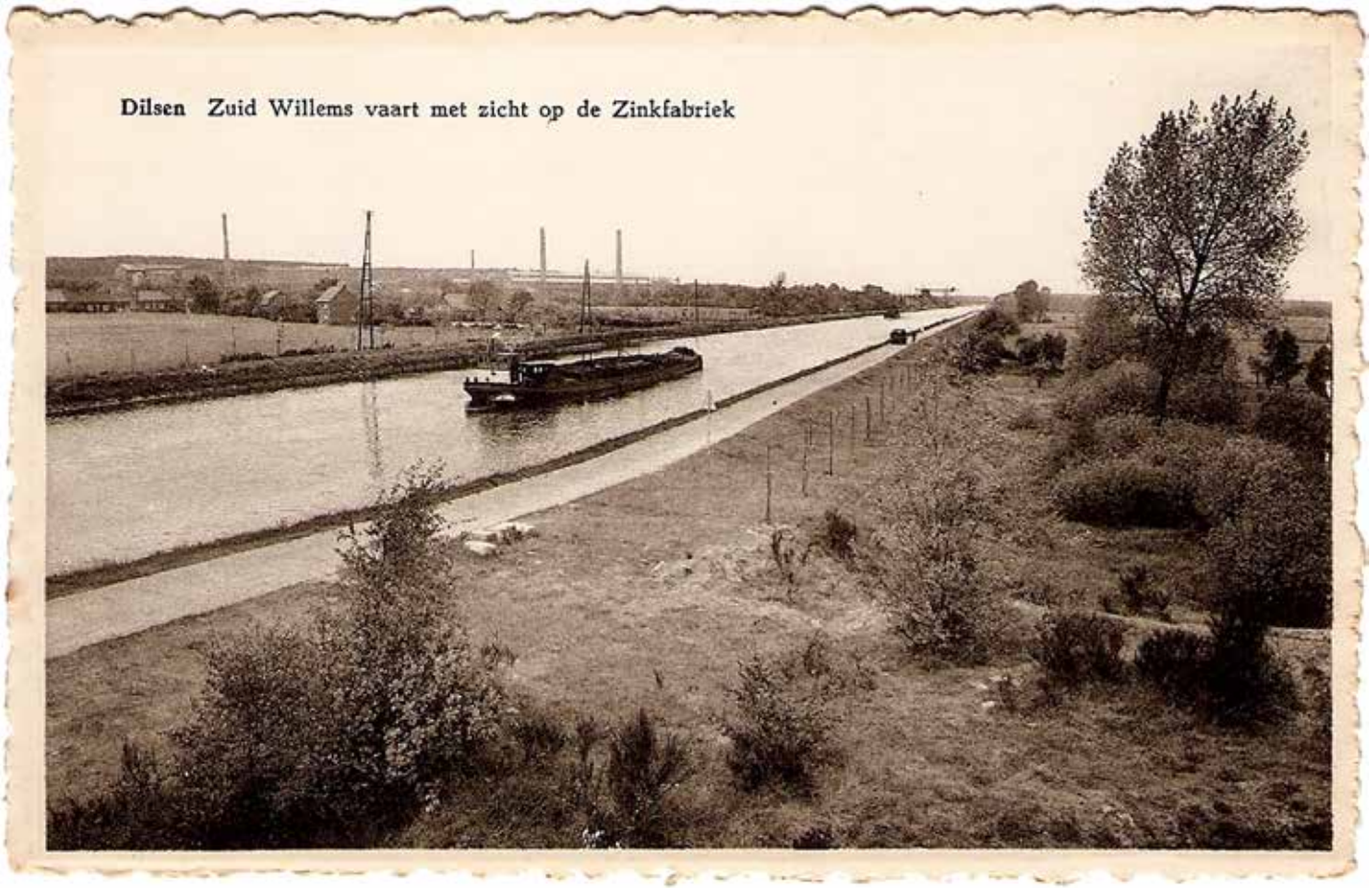

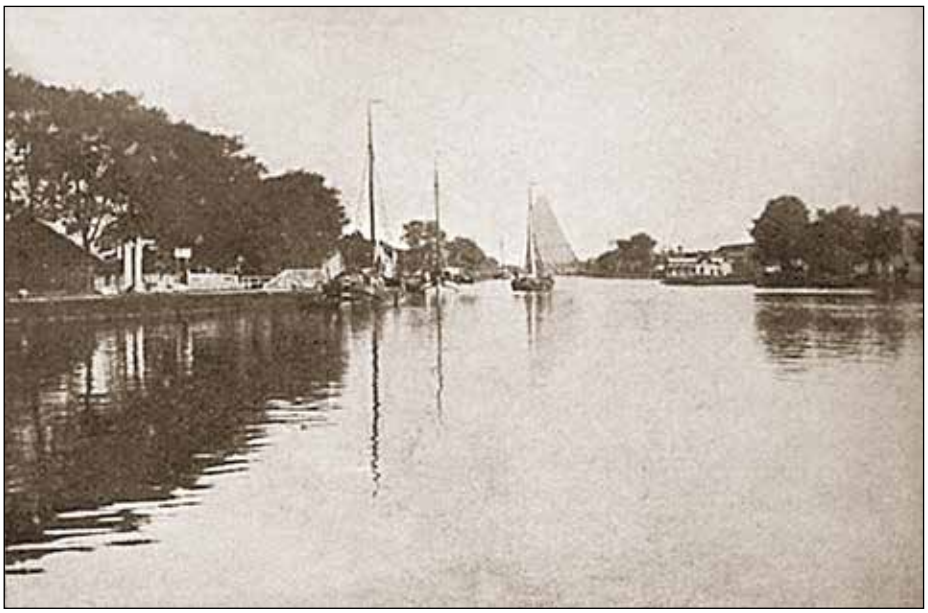

Alkmaar, gezicht op het Noordhollands Kanaal. Prentbriefkaart



Afbeelding van het Noordhollands Kanaal. Het is geschikt voor zeilschepen en trekschuiten, er is aan beide zijden een jaagpad voor de paarden. Wikipedia

Koning Willem I is bekend vanwege de aanleg van de rijkswegen. In Nederland bestonden al wel kanalen, maar Willem I liet er diverse aanleggen, die samen met de grote rivieren een min of meer samenhangend net vormden. De langste kanalen zijn het Noordhollands Kanaal (80 km), De Keulse Vaart (de voorloper van het Amsterdam-Rijn-Kanaal, ca. 75 km) en de Zuid-Willemsvaart (122 km). Al die kanalen waren ook voorzien van een jaagpad voor de paarden van de trekschuiten. Onderstaande afbeelding van het Noordhollands Kanaal toont aan beide zijden een jaagpad. Ook waren er sluizen, zodat deze kanalen een omvangrijk project waren.
Net als bij de rijkswegen is ook te bedenken, dat het totaal aantal inwoners van dit land (de noordelijke en de zuidelijke Nederlanden) samen 5,5 miljoen bedroeg.

Aantal inwoners in de Nederlanden

Land / landen, inwoners in miljoenen:	1824	1924	2024
Noordelijke Nederlanden (NL)	2,00	7.20	18,00
Zuidelijke Nederlanden (B)	3,50	7,68	11,80
Luxemburg (L)		0,16	0,67
Totaal	5.50	15.04	30.47

Kanalen aangelegd ten tijde van Willem I

Kanaal	Jaar	Aantal kilometers
Kanaal Brugge - Sluis (Damse Vaart)	1818	17
Canal Mons - Condé (F)	1818	26
Noordhollands Kanaal	1824	80
Keulse Vaart (A'dam - Utrecht - Rijn)	1825	± 75
Zuid-Willemsvaart	1826	122
Canal Pommeroeul - Antoing	1826	26
Kanaal Gent - Terneuzen	1827	32
Apeldoorns Kanaal		
- Hattem - Apeldoorn	1829	34
(- verlengd naar Dieren)	(1868)	21
Kanaal door Voorne	1829	9
Canal Charleroi - Bruxelles	1832	74
Totaal		516

Grote delen van het land zullen een ronduit lege en verlaten indruk hebben gemaakt.
In tegenstelling tot het wegverkeer bestond er wel veel scheepvaartverkeer. Daardoor hebben de tol- en sluisgelden van de schepen de aanleg van deze kanalen wel min of meer lonend gemaakt.

Doorsnede van het Noordhollands Kanaal. In die tijd was het geschikt voor scheepvaart in twee richtingen, met aan weerszijden een jaagpad. Wikipedia

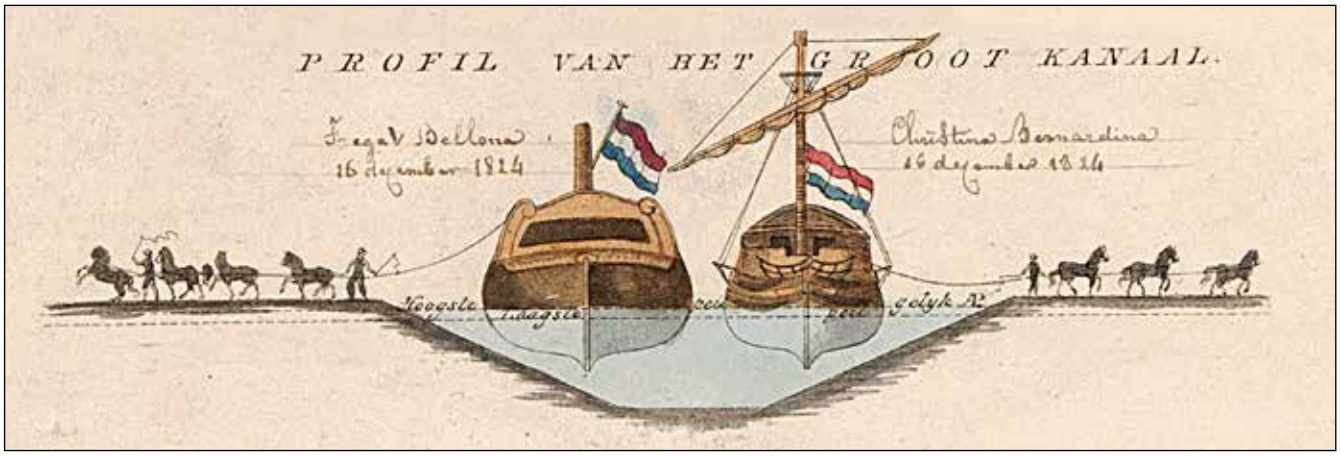

Wordt vervolgd



Bike Totaal Winterswijk

Bij ons kun je terecht voor alles op het gebied van fietsen. Van elektrische fietsen tot Van Raam minder validen fietsen. Ook hebben wij een uitgebreid assortiment onderdelen & accessoires en fietshelmen. Voor het huren van een fiets, of e-bike kun je ook bij ons terecht!

Om je optimaal te laten genieten van jouw vrije tijd bieden wij ook een **GRATIS breng- en ophaalservice in heel Winterswijk!**

ALPINA BATAVUS CORTINA CUBE DUTCH ID GAZELLE KALKHOFF KOGA Loekie MERIDA QiO ROETZ vanraam

Europark 11 | 7102 AN Winterswijk | +31 543 513292 | **biketotaalwinterswijk.nl**

Mutatieformulier voor ledenadministratie

Inleveren bij: *ledenbeheer@wentersplus.com*

Betreft ❑ Nieuw lid ❑ Opzegging lidmaatschap ❑ Overlijden ❑ Wijziging



Naam en voorletters / M/V: _____

Adres: _____

Postcode en Woonplaats: _____

Geboortedatum: _____

Telefoonnummer: _____

E-mail: _____

Iban-banknummer: _____

Datum: _____ Handtekening: _____

Het lidmaatschap kost in 2026 € 27,50 per persoon per jaar

Bank: Rabobank NL 05 RABO 0148 8025 24 - Wentersplus, p/a Sleeswijkstraat 101, 7101GM Winterswijk

Internet: ***www.wentersplus.com*** **- Facebook:** ***www.facebook.com/ 50plusVerenigingWinterswijk***

Opzeggen van lidmaatschap:
voor 1 december van het lopende jaar.



Handig voor het doorgeven van mutaties: stop het formulier in het bakje op de leestafel in de Whemerhof.

Voor nieuwe leden:

Het lidmaatschap loopt per kalenderjaar. Mensen die per 1 juli lid worden, betalen € 13,75 contributie,
Alle leden die zich inschrijven moeten het eerste jaar zelf de contributie overmaken.
De volgende jaren gaat het met de automatische incasso

Mutaties maart / april 2026

Nieuw lid:	Mevr. M. Ribbink	Leliestraat 11	7101 CG	Winterswijk



Uw woning verkopen?

Wij luisteren, denken mee en regelen het zorgvuldig van begin tot eind.

Met persoonlijke aandacht zorgen wij dat het goed voelt.

.



De beste plek voor jou

NVM

RGO makelaars

voel je thuis

Singelweg 2 Winterswijk, 7101 MH
T. 0543 531 880
info@rgomakelaars.nl - www.rgomakelaars.nl

Uw kunstgebit verdient een erkend specialist



- Kunstgebitten
- Klikgebitten
- Implantologie
- Reparaties
- Gratis advies

TANDPROTHETISCHE PRAKTIJK

KIND

Tuunterstraat 35 7101 EE Winterswijk Tel. 0543 519 901
www.tandprotheticuskind.nl

Eva | ondermode

Meddosestraat 25
Winterswijk
06 - 488 244 39
www.evaondermode.nl
facebook: evaondermode

Ondermode voor jong & oud, hem & haar

- Ook grotere cup- en omvangsmaten
- Verkooppunt Qup en Breiboezem
- Op afspraak óók bij u aan huis



Open: di-do 9.30 - 17.30 / vr 9.30 - 19.00
za 9.30 - 17.00