Wenters Plus

50-plusvereniging voor Winterswijk en omstreken



18e jaargang • September 2026

Wenters Plus

50-plusvereniging voor Winterswijk en omstreken
opgericht 5 januari 2009

Colofon

Voorzitter: Hans Jager - Tel. 06 - 55 132 581
voorzitter@wentersplus.com

Secretaris: Arjan Ligtenbarg
Tel. 06 - 5148 6228
secretariaat@wentersplus.com

Penningmeester: Gerda Hoekstra
Tel. 0543 - 840 144
penningmeester@wentersplus.com
ledenbeheer@wentersplus.com

Algemene bestuursleden:
Wilma Kuypers - Tel. 06 - 4045 2121
kuypers_wilma@hotmail.com

Warner Nieboer -
wc.nieboer@outlook.com

Jan Wibiér - Tel. 06 - 50 983 575
j.wibier7@upcmail.nl

Vormgeving en realisatie:
Arjan Ligtenbarg - Tel. 06 - 5148 6228
a.ligtenbarg@chello.nl

Inhoud

- Uit de bestuurskamer 3
- Bezoek aan Seniorentreff - Hansahof Münster . 5
- De ramp met de Phoenix door Joske Meerdink . 7
- Oriolus 9
- Programma september 2026. 11
- Safaritocht naar de Veluwe 21 oktober 2026 . . 13
- Seniorennieuws / wetenswaardigheden allerlei . 15
- Puzzel 17
- Rijkswegen in de Nederlanden - deel 12 . . 19-21
- Mutaties april / mei 2026 23

Bank: Rabobank NL 05 RABO 0148 8025 24
Seniorenvereniging Wenters Plus
p/a Sleeswijkstraat 101 - 7103 GM Winterswijk

© Gehele of gedeeltelijke overname van artikelen of foto's is niet toegestaan zonder toestemming van de redactie.

Kopij voor het nummer van OKTOBER 2026 dient bij de redactie ingeleverd te zijn vòòr 3 september a.s.

Omslagfoto: © Bernard Rave

Ereleden: Hemmie Sonderen sinds 16-02-2019
Bernard Rave sinds 28-09-2021

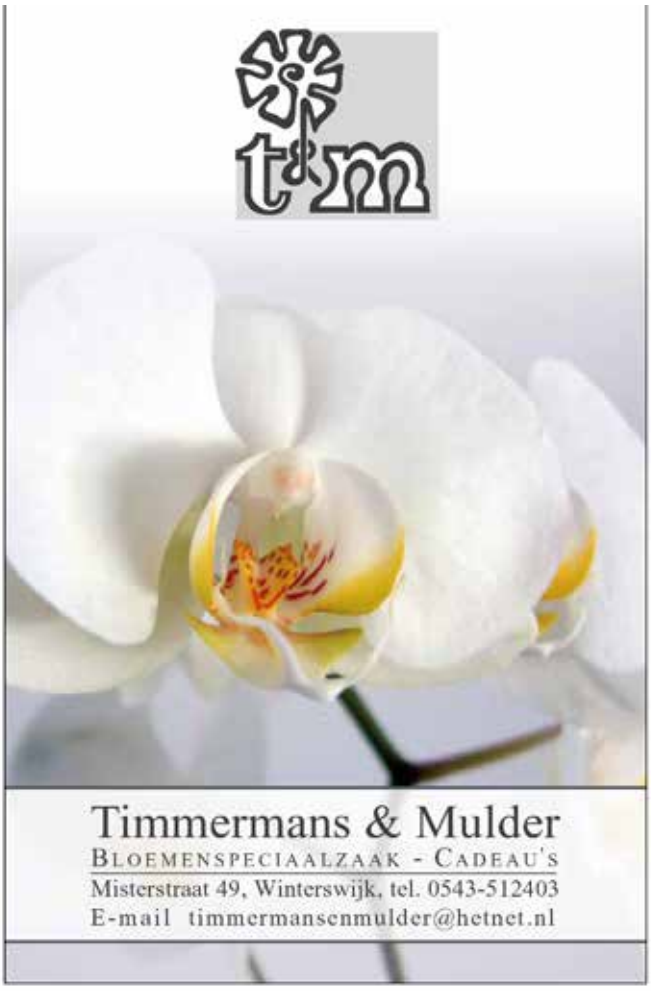

Vanuit de bestuurskamer



De vakantieperiode is al weer bijna ten einde. Vanaf september gaan we er weer volop tegen aan op de dinsdagmiddag. Tijdens deze periode zijn we met een 4-tal bestuursleden naar de Hansahof in Münster geweest.
We zijn daar zeer plezierig en gastvrij ontvangen door het bestuur aldaar. De Hansahof is te vergelijken met de Whemerhof en we waren benieuwd hoe een en ander daar plaats vindt met de senioren/ouderen. In dit blad wordt hier nog even op teruggeblikt.
Het volksfeest staat ook weer voor de deur. Op de vrijdag en zaterdag is de Whemerhof normaal geopend vanaf 11.00 uur voor koffie met gebak, een drankje en met gezellige muziek. Kijk voor de informatie eventueel ook op onze website **www.wentersplus.nl**

Op 9 oktober is er weer de tweejaarlijkse uitwisseling met Vreden. Dit keer is Winterswijk aan de beurt om iets te organiseren. Achter de schermen wordt hier al druk aan gewerkt.
Geïnteresseerden kunnen zich bij mij opgeven. Alles vindt 's middags plaats in de Whemerhof.

Ik hoop jullie in september weer te ontmoeten,

Groet,

Hans Jager

Op de voorplaat

Deze foto is van een torenvalk bij een nestkast bij het Korenburgerveen in Corle. In deze nestkast zijn vijf kuikens groot geworden. Omdat er veel muizen zijn dit jaar, gaat het goed met de torenvalk; ook met andere roofvogels.

Bernard Rave

Op dinsdag 11 augustus vertelde Joske Meerdink over de ramp met het stoomschip Phoenix en haar onderzoek naar de massale emigratie in de 19e eeuw.

Door slechte economische omstandigheden in geheel Europa emigreerden in de 19e eeuw duizenden Nederlanders naar de USA. In augustus 1847 namen 84 Winterswijkers, waaronder 48 kinderen, afscheid van hun familie, vrienden en bekenden. Zij bezochten voor de laatste keer hun kerk, school en het kerkhof. Na een reis van 7600 kilometer vol ontberingen hadden zij hun einddoel, de haven van Sheboygan, bijna bereikt: nog 6 kilometer. De Phoenix lag voor de haven, in afwachting van rustig weer, om te kunnen aanleggen. Plotseling, waarschijnlijk door de explosie van een stoomketel, vloog het schip in brand en verging. Er kwamen 154 emigranten om in het vuur en het ijskoude water van het Michiganmeer. Velen van hen kwamen uit Kotten. Slechts 24 mensen overleefden de ramp (10 Winterswijkers), die zich in en rond Sheboygan vestigden.



http://www.oudwinterswijk.nl/nl/emigratie-winterswijk/phoenixramp/

Lukt sporten niet meer?
Bij ons op de bewegingsbanken wel.

Studio Schakelaar
Fit door onbelast bewegen!

Bewegingsbanken Winterswijk

• Fitter, vitaler en soepeler • Minder knie- en rugklachten
• Minder last van artrose en reuma





KOM LANGS VOOR EEN GRATIS PROEFLES
EN ERVAAR HET ZELF!

Centrum Winterswijk; Ruime parkeergelegenheid aanwezig.

Goudvinkenstraat 4D, 7101 GK Winterswijk, Tel. 06-4068 3183
info@studioschakelaar.com www.studioschakelaar.com

The Quilt Cottage

Tamara Overkamp

Weurden 31 - 7101 NH Winterswijk
Tel. 06 - 13470858
info@thequiltcottage.nl - www.thequiltcottage.nl



Hobbyhuis Heinen

Alles al 60 jaar onder één dak, wat is dat een gemak



- hout - parket
- tuinschermen
- verf
- Talens olie- en acrylverf - doeken
- elektro - gereedschap
- kasten- schuifdeuren
- ijzerwaren
- wij maken keukenmeubelen op maat

60

Ratumsestraat 49 - 53 Winterswijk
telefoon 0543-513597

Bezoek aan Seniorentreff - Hansahof Münster





Al enkele maanden krijgt Wenters Plus op de dinsdagmiddagen bezoek uit Münster: mevrouw Ingeborg Ahrens, van de Seniorentreff in de Hansahof in de binnenstad van Münster. Dat bracht ons op het idee om een tegenbezoek te brengen.
Eens kijken hoe de ouderen in Münster elkaar treffen. Dit bezoek vond plaats op zondag 26 juli. Gerda Hoekstra, Hans Jager, Wilma Kuypers en ondergetekende bezochten de Seniorentreff in de Hansahof. Een prima en hartelijke ontvangst, uiteraard 'mit Kaffee und Kuchen' (keuze uit drie soorten). Het Wirtschaftswunder, met een royaal aanbod in eten en drinken, bestaat hier nog!
Hoe de ontmoetingen tussen ouderen hier zijn georganiseerd, weten we nog niet precies. Münster heeft ruim tien keer zoveel inwoners als Winterswijk. Er zouden dus tien lokaties van het formaat van de WhemerHof moeten zijn, verdeeld over de stadsdelen.



Nu zijn er wel trefpunten buiten het stadscentrum, maar in de Hansahof komen de meeste bezoekers vanuit de woonwijken naar het centrum, echter niet tien keer zoveel als in Winterswijk.
Om kort te gaan: we hebben besloten om het bestuur (de 'Vorstand') van deze Seniorentreff op een dinsdag naar Wenters Plus in Winterswijk uit te nodigen. Een datum hiervoor volgt nog.

Arjan Ligtenbarg







Komt ook bij u aan huis

Kapsalon adres: Kobstederstraat 55 - 7103 ZR Winterswijk - Tel. 06 - 5085 3171



VARSSEVELDSEWEG 36 • 7131 BJ LICHTENVOORDE • 0544-371406
BEATRIXPARK 24 • 7101 BN WINTERSWIJK
WWW.GELRIA.COM

OPENINGSTIJDEN:

Maandag / Woensdag / Vrijdag
van 09.00 - 17.00 uur

De ramp met de Phoenix voordracht door Joske Meerdink

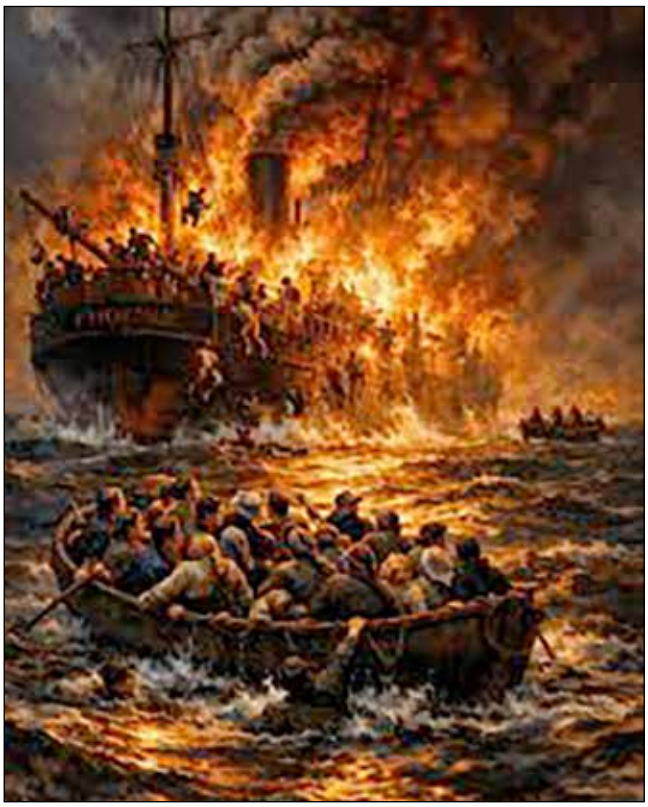



Boven: Joske begint aan haar voordracht.

Links: Schilderij van de brandende Phoenix met maar twee reddingboten (veel te weinig).

Linksonder: het omslag van Joskes boek over de ramp.

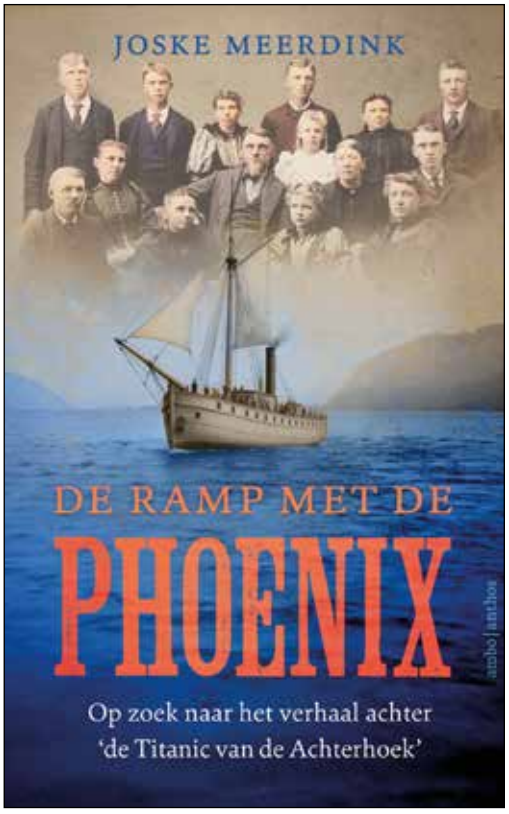

Hieronder: de vergelijking met de Titanic. Ook de Phoenix was een heel jong schip, dat bij min of meer rustig weer door menselijk falen is vergaan, en ook veel te weinig reddingboten had.



De 11e augustus was eigenlijk een inloopdag, maar Joske wist toch ruim 40 bezoekers te interesseren voor deze ramp, waarbij onder andere veel emigranten uit de Plantenhoek (Kotten-Noord) zijn omgekomen.
Vast staat, dat de Phoenix weliswaar heel erg vol beladen was, maar dat is geen oorzaak voor brand. Het schip was ook pas 2 jaar oud. Het schip lag op 3 mijl afstand van de haven van Sheboygan, in afwachting van aankomst daar. Hoogstwaarschijnlijk heeft de bemanning geen water bijgevuld (oorzaak: drank). Daardoor kookte de stoomketel droog. Zoiets veroorzaakt onvermijdelijk een explosie die in principe niet te overleven is.
De toedracht èn het onderzoek en de reis van Joske naar Sheboygan / Wisconsin staat in haar boek.
Een aanrader! Zie ook het monument op de begraafplaats Singelweg.

GUV Crematorium Aalten

Alle tijd en aandacht voor u



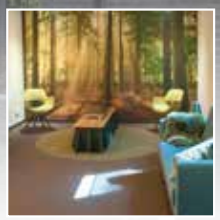

Waar nog écht tijd en ruimte is voor afscheid, sfeervol midden in de natuur.

Kleinschalig en gemoedelijk - én de modernste apparatuur - audio en video - livestream

Iedereen kan gebruik maken van ons crematorium. Bel rechtstreeks GUV!

T 0543 - 491270 (24/7) **www.guv.nl**

GUV kan de uitvaart ook verzorgen als u elders verzekerd bent!

GUV
Persoonlijk, betrokken en dichtbij



Huifwagentochten met het wegtreintje

(met een lift voor mindervaliden)

Wegtreintje Eelink

mail: *info@eelink.nl* – tel.: 0543 564394 of 06 10302794

Voor tochten, excursies, familiedag, arrangementen, etc.



Oriolus

Centrum voor leven met en na kanker



Foto Nicky Heinne

Lotgenotenbijeenkomsten

Bij Oriolus, centrum voor leven met en na kanker, luisteren we naar de wensen en behoeften van onze gasten. Wanneer een vraag vaker terugkomt en we hiervoor een passende begeleider hebben gevonden, breiden we ons aanbod hierop uit. Zo starten we in het najaar met twee nieuwe lotgenotengroepen in samenwerking met Stichting Willem, centrum voor levensvragen.

Bijeenkomst *'Tussenland', voor als je niet meer beter wordt*

Wanneer je te horen krijgt dat je niet meer beter wordt, is dat ingrijpend en roept het veel emoties en vragen op. Tijdens deze bijeenkomst ontmoet je anderen in een vergelijkbare situatie. In een veilige en ongedwongen sfeer kun je ervaringen delen en praten over wat je bezighoudt.
Thema's die aan bod kunnen komen zijn bijvoorbeeld omgaan met verdriet en onzekerheid, het maken van keuzes, contact met naasten en het vinden van betekenis in deze fase van het leven.
Ondanks ieders persoonlijke situatie zijn er vaak veel herkenningspunten. Door met elkaar in gesprek te gaan, kun je steun vinden en nieuwe inzichten opdoen.

Bijeenkomst voor degene die naast iemand staat met kanker

Kanker heb je niet alleen. Daarom is er een bijeenkomst voor degene die naast iemand met kanker staat, want ook jouw leven staat vaak op zijn kop en je kunt te maken krijgen met zorgen, onzekerheid of verdriet of andere gevoelens die je leven beïnvloeden.
Tijdens deze laagdrempelige bijeenkomsten ontmoet je anderen die in een vergelijkbare situatie zitten. In een veilige en vertrouwde omgeving is er ruimte om ervaringen uit te wisselen, vragen te stellen en te delen wat er in jouw gedachten speelt. Door verhalen te delen, kun je herkenning, begrip en steun vinden bij mensen die weten hoe het is.

Verder

Er zijn voorbereidingen voor bijeenkomsten 'mannen onder elkaar' en voor een algemene lotgenotengroep. Heb je interesse en wil je meer weten neem contact op via 06-10033406 of ***info@oriolus-achterhoek.nl***

Hou de (social) media en de website in de gaten voor het laatste nieuws en de (start)datums. Aanmelden kan via de agenda op de website ***www.oriolus-achterhoek.nl***



Walhof-bus in Enschede, 3 november 1968. Archief Arjan Ligtenbarg

Vaste activiteiten

Overzicht

Dag	Tijd	Activiteit	Organisatie
Maandag	10.30 - 11.15	Samen in beweging	Winterswijk Actief
	14.00 - 16.30	Soosmiddag (kaart- en spelmiddag)	Winterswijkse Belangen-organisatie Senioren (WBS)
Dinsdag	10.00 - 12.00	Informatiepunt IDO	Bibliotheek
	14.00 - 16.30	Wekelijks ander programma	Wenters Plus
Woensdag	14.00 - 16.30	Soosmiddag (kaart- en spelmiddag)	WBS
Donderdag	14.00 - 16.00	Schilderclub	Henk Wissink
	19.00 - 21.30	Kaartavond	'De Boer is troef'
Vrïdag	10.00 - 12.00	Handwerken	SOSW
	15.00 - 17.00	Dammen	WDW
Zondag	11.00 - 16.00	Alleengaanden	STOA
	14.00 - 17.00	Tweede zondag van de maand:	**DANSMIDDAGEN**

Toelichting: IDO: Informatiepunt Digitale Overheid
Kaartavonden: 'De Boer is troef' - 1 x per twee weken (besloten club)
Dammen: elke 3° vrijdagmiddag van de maand
Alleengaanden: elke laatste zondag van de maand
Wenters Plus: voor programma zie blad Wenters Plus (ligt op de leestafel bij de WhemerHof)

Wilt u weten in welke week de activiteiten zijn die één keer in de twee weken zijn gepland, dan kunt dit vragen aan de dienstdoende vrijwilligers.

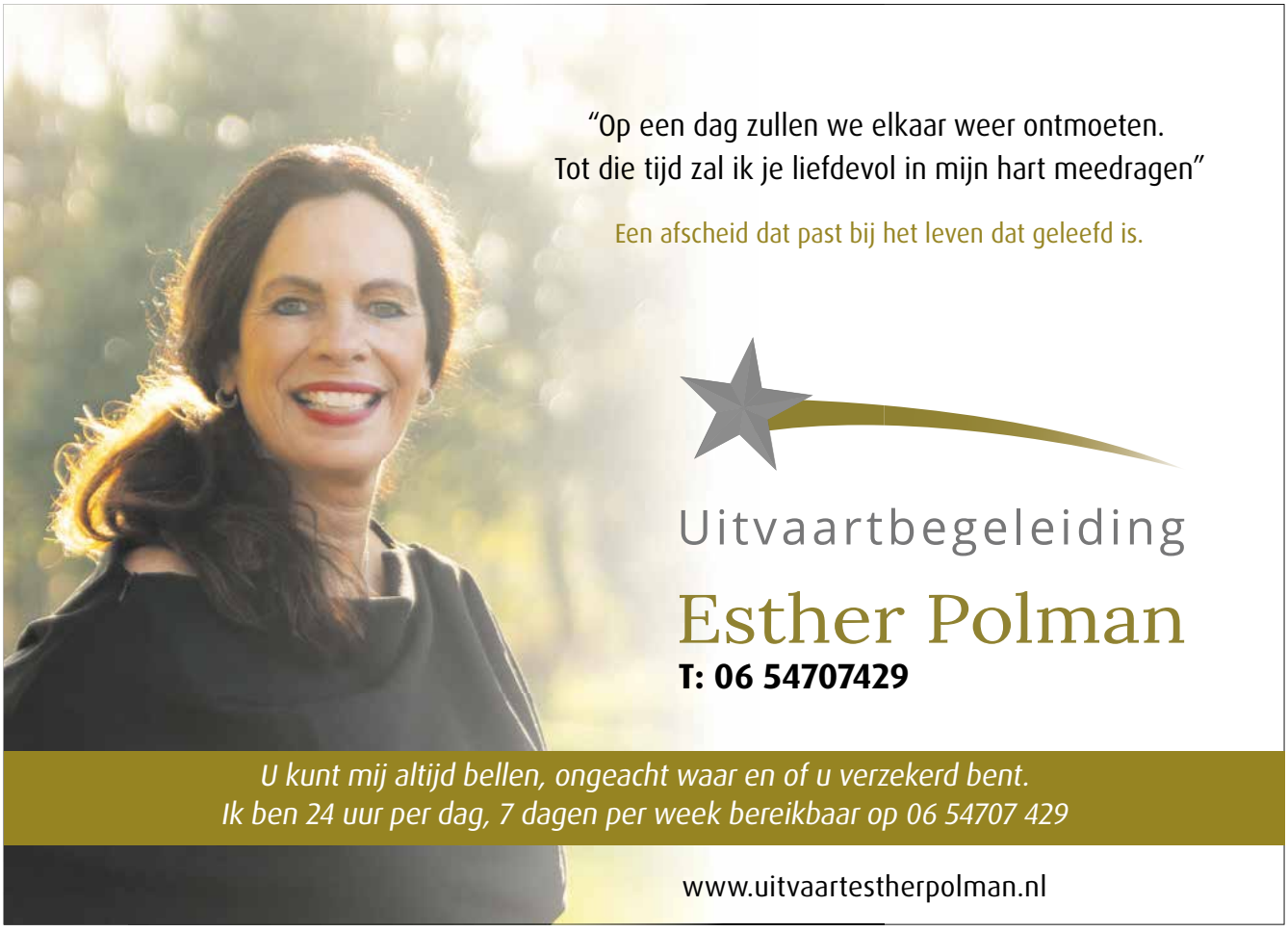

Programma Wenters Plus

SEPTEMBER 2026



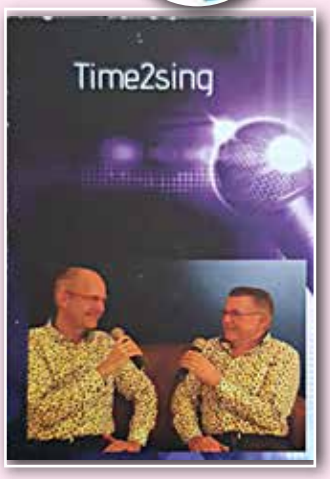



1 Bingo

8 Time2sing
Vrolijke muziek, luisterliedjes en gezellige meezingers uit de tijd van toen en nu.

15 Inloop- / spelmiddag

22 Trio Carmelita
Van muziek uit de periode 1920-1930 zoals van Madeleine Peyroux tot eigentijdse nummers van Claudia de Breij en Adèle.



29 Woolds Mansleu-koor
Mix van diverse stijlen, talen en liederen

Op de donderdagmiddag in de oneven weken is de Bridge Club van 13.30 tot 17.00 uur te vinden in de recreatiezaal van het Sleeswijk Complex.
De contributie is € 6,00 per maand.

De ontspanningsmiddagen worden gehouden aan de Ratumsestraat 20 te Winterswijk. De zaal is open om 14.00 uur, de aanvang is 14.30 uur en de eindtijd is 16.30 uur. Al onze informatie is te vinden op onze website: *www.wentersplus.com*

Wilt u toch even wat meer informatie?
Dan kunt u contact opnemen met:
- Wilma Kuypers, 06 - 4045 2121, *kuypers_wilma@hotmail.com*



De perfecte plek voor een goede kop koffie, lunch of lekker tussendoortje op ons ruime terras of in onze gezellige woonkamer.

Gezellig boerderijterras in bosrijke omgeving. Gelegen aan vele fiets- en wandelroutes. (tussen knooppunt 31 en 39).

Veenweg 2, 7107 BB Winterswijk Kotten
tel.: 0543-564298 www.veenemaat.nl



GUV Uitvaartzorg

Persoonlijk, betrokken en dichtbij

- Één vertrouwd aanspreekpunt
- Alle tijd en oprechte aandacht voor u
- De beste zorg tegen de laagste tarieven
- Dag en nacht écht bereikbaar voor u

Bel daarom áltijd eerst GUV!

Onze Winterswijkse uitvaartbegeleiders:



Wij maken graag vrijblijvend een afspraak met u.
Ook als men elders verzekerd is, kunnen wij de uitvaart begeleiden!

T 0543 - 491270 (24/7) **www.guv.nl**
Ook voor uw uitvaartverzekering!

GUV
Persoonlijk, betrokken en dichtbij

Safaritocht naar de Veluwe 21 oktober 2026

Woensdag 21 oktober, een prachtige tocht door de uitgestrekte natuurgebieden De Planken Wambuis en De Mossel. De aanwezige gids vertelt allerlei wetenswaardigheden over het natuurgebied, omgeving en de geschiedenis

10.00 uur Vertrek om vanaf De Storm
11.45 uur Lunch en bezoek aan de Beeldentuin in Garderen. Het thema van de vernieuwde tentoonstelling is Het Romeinse Rijk. Een wereld vol macht, cultuur en uitvindingen die tot de dag van vandaag voelbaar zijn.





14.00 uur Vertrek
14.30 uur Aankomst bij de Beekse Hoeve. Safaritocht Veluwe: een prachtige tocht door de natuurgebieden De Planken Wambuis en De Mossel. Kans is groot dat je onderweg wilde dieren ziet, zoals paarden, Spaanse runderen, edelherten en zwijnen. De chauffeur is ook een ervaren gids.
16.15 uur Vertrek
17.00 uur Diner bij De Ruggestee
20.30 uur Aankomst Winterswijk





De kosten zijn € 100.00 p.p.

www.scootmobielcentrumachterhoek.nl

SCOOTMOBIELCENTRUM ACHTERHOEK

- SCOOTMOBIELEN
- GEBRUIKTE SCOOTMOBIELEN
- ACCESSOIRES
- VERHUUR
- RIJLESSEN



Leren omgaan met een scootmobiel

Het is belangrijk om volledige controle te hebben over uw scootmobiel alvorens u de openbare weg op gaat. Om hierbij te helpen bieden wij rijlessen aan. Twijfelt u of het rijden op een scootmobiel iets voor u is? Wij raden aan om eerst een proefrit te maken voordat u na gaat denken over het type scootmobiel.







UITGEBREIDE COLLECTIE, ÓÓK IN ACCESSOIRES





Grote collectie manden



Veilig de hond mee nemen

FRANK MASSOP | KONINGSWEG 36B | 7102 DN WINTERSWIJK

Tel. 06-5353 4440 | E-mail: info@frankmassop.nl

KOM EEN PROEFRIT MAKEN AAN DE KONINGSWEG 36B

Openingstijden maandag en vrijdag 10.00-12.00 uur en 14.00-17.00 uur

Afspraak na openingstijden is mogelijk.

Mantelzorgers kunnen het werk niet meer aan

Het aantal Nederlanders dat mantelzorger is naast een baan, groeit de komende jaren verder. Mantelzorg vraagt veel van werknemers: bijna één derde geeft aan tegen een burn-out aan te zitten.

Ook 88-jarige krijgt hypotheek voor 30 jaar

Leeftijd hoeft geen probleem te zijn bij het aanvragen van een hypotheek,als een ouder wil verhuizen, aldus de RABO bank. Een 88 jarige met een vast inkomen en onderpand krijgt gewoon een hypotheek met een looptijd van 30 jaar.

Chinese ouderen uit hun isolement

Chinese ouderen in Nederland zijn een weinig zichtbare groep.Het programma Old Stars Vitaal van de Arnhemse stichting Wanyuan doet ze opbloeien. Hoe oudere migranten in hun herinneringen terug gaan naar hun geboorteland.

Het ligt gewoon aan je plasgedrag

Soms is het grootste urologische probleem geen prostaat, maar een gehaaste geest in een vertraagd lichaam, aldus een arts over de klacht van mannen boven de zestig die vaak moeten plassen. Zitten voor mannen: niet sexy, niet cool maar wel zinnig.

Alleen eerstegraads familie in de achtertuin

Het stadsbestuur van Amersfoort stelt strenge eisen aan wonen in de achtertuin. Alleen voor eerstegraads familieleden, en de huisjes mogen maximaal tien jaar blijven staan. De wethouders benadrukken heldere communicatie en adequate handhaving.

Langer thuis, meer ondervoeding

Het aantal ouderen met ondervoeding zal naar verwachting stijgen. Ouderen moeten steeds langer thuis blijven wonen.Soms is er te weinig geld voor eten, of lukt het lichamelijk niet meer om boodschappen te halen eneten te koken.

Goed ouder worden krijg je niet cadeau

Ouderen willen graag hun zelfstandigheid en regie behouden, maar hebben soms een duwtje in de rug nodig.

Hoe kritisch mag de WMO-cliënt zijn?

Senioren Brabant Zeeland vindt dat de rechtsbescherming van cliënten binnen de WMO ernstig tekortschiet. Cliënten riskeren beëindiging van hun zorg wanneer zij kritisch zijn.

Leegstand in verpleeghuis, wat zegt dat?

Een nieuw kabinet meot het ouderenbeleid tegen het licht houden en beoordelen of het zo lang mogelijk thuis blijven wonen nog wel voor iedereen de beste oplossing is.In steeds meer verpleeghuizen staan kamers leeg. Nu is er de woonwensadviseur. Een eerste gemeente in Nederland (Zwolle) heeft een woonadviseur aangesteld. Het is niet om mensen uit hun woning te halen. De gemeente wil vooral dat mensen passend en met plezier wonen.

Bejaardenhuis als schrikbeeld

Voor geen goud wil hij in een bejaardenhuis belanden. Dus gaat een 100-jarige elke ochtend nog vijf trappen neer en op om de krant te halen en doet hij dat met gemak nog één of twee keer op een dag voor boodschappen en een ommetje. Zonder stok of rollator.

Duitsland stimuleert doorwerken

Duitsland wil 65 -plussers verleiden om te blijven werken, om zo tekorten op de arbeidsmarkt tegen te gaan. De regering heeft besloten dat gepensioneerden tot 2.000 euro per maand belastingvrij kunnen bijverdienen.

Vanaf 65 zijn wij gaan bewegen en voelen ons fit

Vanaf toen we 65 waren zijn mijn echtgenote en ik met gezond bewegen begonnen en plukkendaar de vruchten van. We zijn nu samen 160 jaar, voelen ons fit en nog steeds tot veel in staat.

We doen ertoe als ouderen

Soms heb ik de indruk dat het gevoel van eigenwaarde afneemt met het ouder worden,schrijft een 80-plusser. We maken ons te klein, gaan denken dat we er niet meer toe doen, terwijl we nogveel kunnen en zinvol kunnen leven.

Niemand wordt gezond oud

We denken allemaal graag: de eerste klachten voel ik pas boven de 80. Maar in concreto beginnen ze al boven de 50. Stofjes in het bloed laten zien of iemand sneller veroudert dan gemiddeld. Ofwel: hoe biomarkers fungeren als schrikmoment

Hoogste bank- en spaartegoeden 65–75 jaar

De 8.5 miljoen huishoudens in ons land hebben gemiddeld zo'n € 75.000 op bankrekeningen staan. Huishoudens met één hoofdkostwinner van 65–75 jaar oud hebben de hoogste gemiddelde bank- en spaartegoeden.

Voor al uw catering

van bedrijfslunch & luxe hapjes
tot een compleet buffet

Lunch Restaurant
Bon Appetit

Ook voor uw catering aan huis






van bedrijfslunch tot compleet buffet

Centrum Winterswijk (Misterstraat 50) – Tel. 0543-520 957
info@bonappetitwinterswijk.nl – www.bonappetitwinterswijk.nl








BioCosMedisch Centre
Snez

Huidverzorging
Medisch Pedicure
Podotherapie




Misterstraat 65 Winterswijk 0543-521987 www.bcminez.eu

Puzzel

Stuur de oplossing
voor 3 oktober naar
Wilma Kuypers:
kuypers_wilma@hotmail.com.

MARGRIETPUZZEL

Vul de woorden kloksgewijs in, volgens de omschrijvingen. Begin bij het pijltje. Klaar? Zet dan de letters uit de gekleurde, genummerde vakjes in de oplosbalk. Daar ontstaat de oplossing.

De oplossing van de puzzel
in het nummer van juli/augustus:
APPELTAART
Gewonnen door
Mevr. A. Schreurs

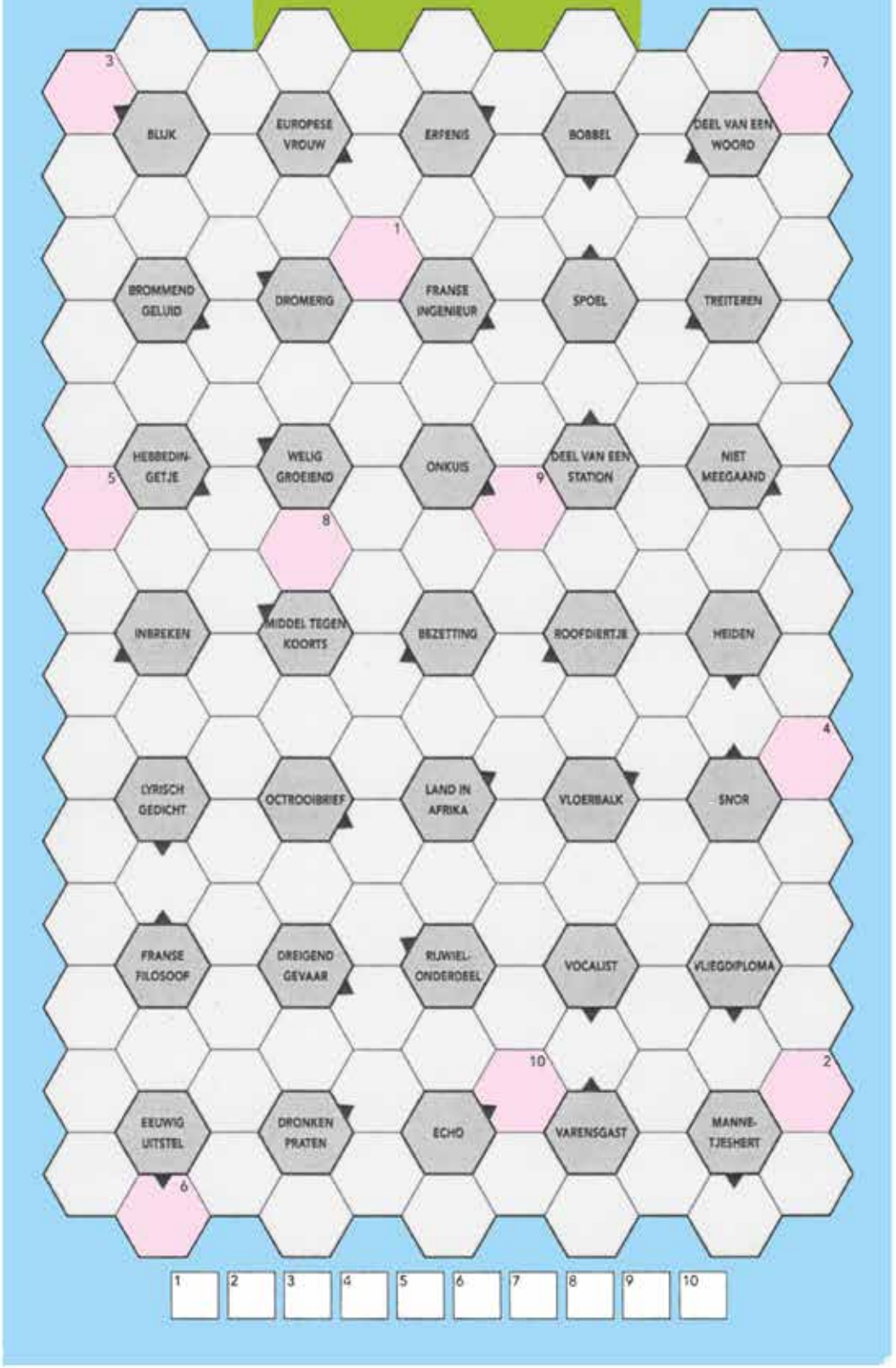



Geniet

van de veelzijdigheid van
Bakkerij ter Weme

Ook voor de zakelijke lunch!



**Bij bakkerij ter Weme kunt u
dagelijks vers uw lunch bestellen.
Op onze website kunt u online uw belegde broodjes
bestellen. Voor 17.00 uur gebeld, volgende dag bezorgd.
Wij gebruiken alleen verse ingrediënten
van topkwaliteit en dat proeft u!**

BAKKERIJ
TER WEME

IJsselstraat 3 - 7103 EG Winterswijk T. 0543 - 569777
E. info@terweme.nl www.terweme.nl

Rijkswegen in de Nederlanden

Beelden van rijkswegen in de 20e eeuw

Deel 13 - Arjan Ligtenbarg

Na de min of meer uitgebreide beschouwingen over Koning Willem I en de aanleg van de rijkswegen, tonen we nu ook wat foto's. Immers: hoe zagen deze wegen eruit, en hoe zien ze er nu uit? Vandaar een collage aan foto's van rijkswegen rond Winterswijk en in de ruime omgeving. Velen van ons hebben hier weleens gereden. Kijk of u dit herkent!



Rechtsboven: De tol aan de Kottenseweg bij de afslag Burloseweg in de Brinkheurne. De foto is ingekleurd en de slagboom is erbij getekend om een indruk van dit tolpunt te krijgen. Situatie tot 1900, toen de tol werd opgeheven. Prentbriefkaart, inkleuring AI



Rechts: Hetzelfde punt omstreeks 1962. Het monumentale Waterstaatstolhuis is in 1929 gesloopt. In plaats daarvan kwamen twee blokken van twee woningen, die er ook nu nog staan. De Kottenseweg bestaat hier nog uit één rijbaan; de parallelbaan (ventweg) kwam in 1967. Ook een paard met wagen hoorde toen nog bij het dagelijks verkeer! Foto archief Südlohn-Oeding, inkleuring AI



Elten in de Nederlandse tijd, van 1949 tot 1963, in het centrum gezien richting Emmerich (en verderop desgewenst links aanhouden en naar boven: Hoog-Elten). De Nederlandse politieagent controleert of de fotograaf zijn werk wel goed doet … Dit is de oude rijksweg Arnhem - Zevenaar - Babberich - Elten - Emmerich. Archief auteur

de storm
THEATER VOOR DE ACHTERHOEK

ONTDEK ALLE VOORSTELLINGEN



vrijdag 09 oktober
MARGRIET VAN DER LINDEN
bekend van o.a. Talkshow M. en Wie is de Mol



zaterdag 24 oktober
CHARLY LUSKE
The Story of George Michael



vrijdag 30 oktober
PATER MOESKROEN
40 jaar Moeskroen



zaterdag 28 november
LUUK RANSIJN
cabaret



zaterdag 14 november
VOOR HAAR
de Frans Halsema Musical



vrijdag 27 november
PERCOSSA
Percossa's show vol spektakel

Bestel via www.theaterdestorm.nl of via onze theaterkassa (di, do & vr 10:00 tot 12:00 uur)

GUV Uitvaartcentrum Winterswijk

Waar nog ècht tijd en ruimte is voor afscheid!

- 24-uurs kamers met eigen entree
- Direct naast de begraafplaats
- Lage tarieven







Dienst in Uitvaartcentrum Winterswijk & Crematie in Aalten - combinatietarief

T 0543 - 491270 (24/7) www.guv.nl

GUV
Persoonlijk, betrokken en dichtbij

Markelo, de E8 omstreeks 1970. Dit is de oude rijksweg 1: Amsterdam - Apeldoorn - Deventer - Holten - Markelo - Goor - Hengelo - Oldenzaal - Denekamp (- Nordhorn). Prentbriefkaart





Links: de Groenloseweg, juist buiten Winterswijk gezien richting Groenlo in 1957. Het was nog niet zo heel druk en fietsers reden op de rijbaan. In 1976 kwam hier de parallelbaan (tot aan de gemeentegrens), die in 1986 tot Groenlo werd voltooid. Prentbriefkaart, inkleuring AI

Zutphen, de IJsselbrug vanuit de stad richting Arnhem gezien, omstreeks 1965. De verkeersbrug ligt naast de spoorbrug, voor de treinen richting Arnhem en Apeldoorn. De rijksweg voert naar Voorst - Apeldoorn en naar Dieren - Arnhem (Middachter Allee). Prentbriefkaart



Wordt vervolgd



Bike Totaal Winterswijk

Bij ons kun je terecht voor alles op het gebied van fietsen. Van elektrische fietsen tot Van Raam minder validen fietsen. Ook hebben wij een uitgebreid assortiment onderdelen & accessoires en fietshelmen. Voor het huren van een fiets, of e-bike kun je ook bij ons terecht!

Om je optimaal te laten genieten van jouw vrije tijd bieden wij ook een **GRATIS breng- en ophaalservice in heel Winterswijk!**

ALPINA BATAVUS CORTINA CUBE DUTCH ID GAZELLE KALKHOFF KOGA Loekie MERIDA QiO ROETZ vanraam

Europark 11 | 7102 AN Winterswijk | +31 543 513292 | **biketotaalwinterswijk.nl**

Mutatieformulier voor ledenadministratie

Inleveren bij: *ledenbeheer@wentersplus.com*

Betreft ❑ Nieuw lid ❑ Opzegging lidmaatschap ❑ Overlijden ❑ Wijziging



Naam en voorletters / M/V: _____

Adres: _____

Postcode en Woonplaats: _____

Geboortedatum: _____

Telefoonnummer: _____

E-mail: _____

Iban-banknummer: _____

Datum: _____ Handtekening: _____

Het lidmaatschap kost in 2026 € 27,50 per persoon per jaar

Bank: Rabobank NL 05 RABO 0148 8025 24 - Wentersplus, p/a Sleeswijkstraat 101, 7101GM Winterswijk

Internet: ***www.wentersplus.com*** **- Facebook:** ***www.facebook.com/ 50plusVerenigingWinterswijk***

Opzeggen van lidmaatschap:
voor 1 december van het lopende jaar.



Handig voor het doorgeven van mutaties: stop het formulier in het bakje op de leestafel in de Whemerhof.

Voor nieuwe leden:

Het lidmaatschap loopt per kalenderjaar. Mensen die per 1 juli lid worden, betalen € 13,75 contributie,
Alle leden die zich inschrijven moeten het eerste jaar zelf de contributie overmaken.
De volgende jaren gaat het met de automatische incasso

Mutaties juni / juli / augustus 2026

Nieuw lid:	Dhr. G.B. Oonk	2e Gasthuisstraat 26	7101 CB	Winterswijk
	Mevr. M.I. Kuit	Pashof 100	7103 BB	Winterswijk
Verhuisd:	Mevr. D. Sonderen	Burg. Bosmanstraat 4-03	7101 DC	Winterswijk
	Dhr. J.D.W. Rauwerdink	Waliensestraat 47A	7103 WV	Winterswijk
	Mevr. I. Obbink	Haitsma Mulierweg 44	7101 CB	Winterswijk
	Dhr. F. Enenaam	Laan van Hilberlink 11-06	7101 WG	

Uw woning verkopen?

Wij luisteren, denken mee en regelen het zorgvuldig van begin tot eind.

Met persoonlijke aandacht zorgen wij dat het goed voelt.

.



De beste plek voor jou

NVM

RGO makelaars

voel je thuis

Singelweg 2 Winterswijk, 7101 MH
T. 0543 531 880
info@rgomakelaars.nl - www.rgomakelaars.nl

Uw kunstgebit verdient een erkend specialist



- Kunstgebitten
- Klikgebitten
- Implantologie
- Reparaties
- Gratis advies

TANDPROTHETISCHE PRAKTIJK

KIND

Tuunterstraat 35 7101 EE Winterswijk Tel. 0543 519 901
www.tandprotheticuskind.nl

Eva | ondermode

Meddosestraat 25
Winterswijk
06 - 488 244 39
www.evaondermode.nl
facebook: evaondermode

Ondermode voor jong & oud, hem & haar

- Ook grotere cup- en omvangsmaten
- Verkooppunt Qup en Breiboezem
- Op afspraak óók bij u aan huis



Open: di-do 9.30 - 17.30 / vr 9.30 - 19.00
za 9.30 - 17.00