Wenters Plus

50-plusvereniging voor Winterswijk en omstreken



18e jaargang • November 2026

Wenters Plus

50-plusvereniging voor Winterswijk en omstreken
opgericht 5 januari 2009

Colofon

Voorzitter: Hans Jager - Tel. 06 - 55 132 581
j.jager65@kpnmail.nl

Secretaris: Arjan Ligtenbarg
Tel. 06 - 5148 6228
Tot nader bericht: a.ligtenbarg@chello.nl

Penningmeester: Gerda Hoekstra
Tel. 0543 - 840 144
penningmeester@wentersplus.com
ledenbeheer@wentersplus.com

Algemene bestuursleden:
Wilma Kuypers - Tel. 06 - 4045 2121
kuypers_wilma@hotmail.com

Warner Nieboer -
wc.nieboer@outlook.com

Jan Wibiér - Tel. 06 - 50 983 575
j.wibier7@upcmail.nl

Vormgeving en realisatie:
Arjan Ligtenbarg - Tel. 06 - 5148 6228
a.ligtenbarg@chello.nl

Inhoud

- Uit de bestuurskamer 3
- Seniorentreff Hansahof Münster. 3
- MAHLZEIT! Seniorenuitwisseling met Vreden . . 4-5
- Sociaal Team de Post 7
- Oriolus 9
- Programma september 2026. 11
- Puzzel 13
- Seniorennieuws / wetenswaardigheden allerlei . 15
- Nieuwe uitgave: Het laatste hoofdstuk 17
- Muziek kan heel veel betekenen . . . . . voor mensen met dementie 17
- Rijkswegen in de Nederlanden - deel 14 . 18-19-21
- Mutaties augustus / september 2026 23

Bank: Rabobank NL 05 RABO 0148 8025 24
Seniorenvereniging Wenters Plus

© *Gehele of gedeeltelijke overname van artikelen of foto's is niet toegestaan zonder toestemming van de redactie.*

Kopij voor het nummer van DECEMBER 2026 dient bij de redactie ingeleverd te zijn vòòr 3 november a.s.

Omslagfoto: © Bernard Rave

Erelid: Bernard Rave sinds 28-09-2021

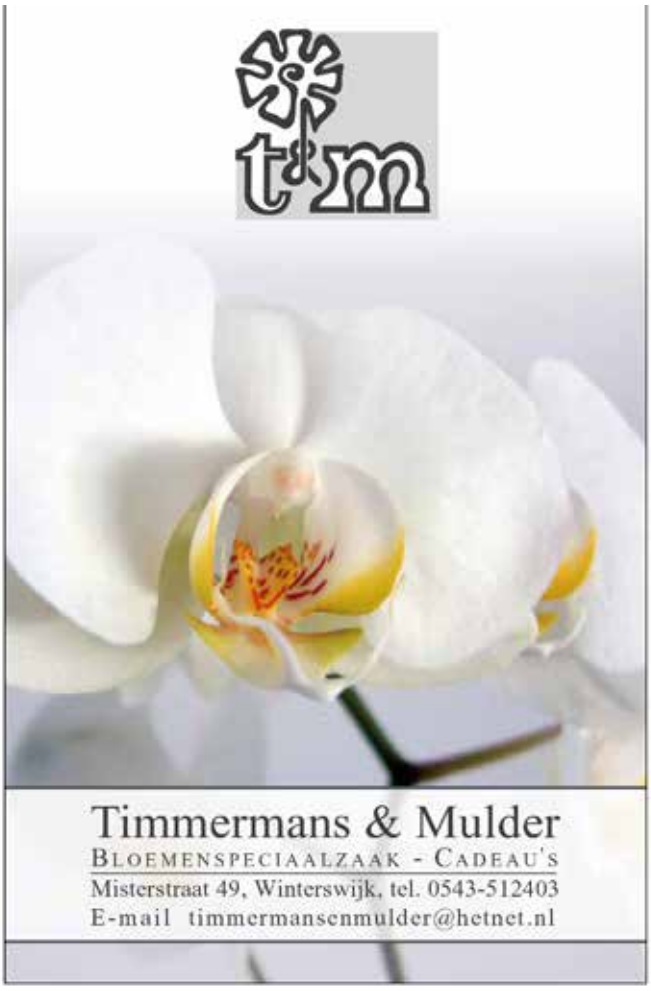

Vanuit de bestuurskamer



De herfst is weer begonnen, het wordt vroeg donker en de temperatuur zal wel wat gaan dalen. Geen probleem, want de 'bingomiddag' werd wederom goed bezocht, met het aangekondigde bezoek van de Seniorentreff Hansahof uit Münster.
Het bankstel en de kast bij het biljart hebben we op verzoek van onze leden verplaatst en later weer teruggezet. Inmiddels is ook de uitwisseling met Vreden goed verlopen. Betreurenswaardig was het feit dat onze burgemeester moest afzeggen, terwijl de burgemeester uit Vreden wel aanwezig was. Wethouder Mark ten Pas heeft haar vervangen. Nel Schellekens heeft er een leuke show van gemaakt, met muziek van het duo Vrij-af.
Ook de dansmiddagen op zondag komen weer terug. Op 8 november is Wenters Plus gevraagd deze middag te organiseren. Uiteraard is een ieder welkom, ook niet-leden. Ook op deze dansmiddag verzorgt het duo Vrij-af weer live muziek. Entree € 5,00 per persoon.
Ook op zondag 13 december en 14 februari 2027 zal er weer gedanst kunnen worden. Hou wel onze website en Facebook in de gaten voor eventueel meer informatie.
Met het Woolds Mansleukoor zijn we nog in gesprek voor een nieuw optreden, omdat vanwege het VNG in Winterswijk het optreden van 29 september helaas niet mogelijk was en uitgesteld is.
Ik zie jullie graag weer bij de Whemerhof.

Groet,

Hans Jager

Mailadres uit de lucht

Onze website wordt vernieuwd en daardoor kan ons mailadres voor het secretariaat offline zijn.
Tot nader bericht kunt u mails richten aan het adres:
a.ligtenbarg@chello.nl

Bezoek van de Seniorentreff Hansahof Münster

Op dinsdag 6 oktober kreeg Wenters Plus bezoek van het bestuur van de Seniorentreff in de Hansahof in Münster. In juli van dit jaar zijn vier bestuursleden van ons daar op bezoek geweest.
Uiteraard volgde een tegenbezoek. We hadden hiervoor bewust een reguliere Wenters Plus-dinsdag gekozen, in dit geval met Bingo.
We hadden een volle zaal. Onze Duitse gasten konden prima zien hoe de bezoekers ingespannen met hun bingokaarten in de weer waren en speelden bovendien zelf mee.



De bestuursleden van Münster en Winterswijk bij elkaar.

Een concentratiesport dus, die beslist ook in Münster navolging verdient. En het was uiteraard nog bijzonder gezellig ook. We blijven dus in contact met dit collega-seniorentrefpunt, wordt vervolgd. .



Meedoen met Bingo vereist aandacht en inspanning ...



De bingodames met het bingo-molentje en de prijzen ...

Mahlzeit! *Seniorenuitwisseling met Vreden*



De aankondiging van het seniorentreffen.



Twee jaar geleden organiseerden de Winterswijkse ouderenbonden een bezoek aan de senioren in Vreden. Op vrijdag 9 oktober was het tegenbezoek: een gezelschap van ca. 60 Vredense senioren bezocht de Whemerhof, waar ook ongeveer 60 Winterswijkse bezoekers waren. Een volle zaal dus met ca. 120 mensen.

De middag bevatte meerdere thema's:

- Allereerst natuurlijk dat Vreden en Winterswijk buurgemeentes zijn. De grens tussen beide plaatsen is open en vrij passeerbaar. Dat is een voorrecht in het huidige vrije Europa.
- De maaltijden: Onze kokkin Nel Schellekens staat erom bekend dat ze naar biologische principes kookt en werkelijk niets weggooit: alles is te gebruiken en eetbaar te maken. En inderdaad: er was een uitgebreide maaltijd die uit vele hapjes bestond, maar in totaal werkelijk voedzaam en overvloedig was. Koken naar oud 'boeren'-gebruik: zó doe je dat!

Nel Schellekens tijdens haar voordracht over koken 'van kop tot kont'. SOSW-medewerker Henk te Brummelstroete deed de vertaling, zoals dat bij internationale congressen gebruikelijk is..



Dit laat niets te wensen over: uitgebreide, biologisch bereide maaltijden, muziek en zelfs een polonaise.

Naoberschap ovver de Grenze



Yvonne & Henk verzorgden de muziek.

- Duo Vrij-af verzorgde de muziek. Het repertoire was zoals we dat al tientallen jaren kennen. Ook toen de grens nog gecontroleerd werd (tot 1992), de muziek die we zowel in Duitsland als oostelijk Nederland altijd hebben beluisterd, is die uit de Wirtschafts-wunder-tijd, dus uit de jaren 1950 en '60. Aan het begin wat Egerländer-nummers, dan Duitse Schlagers, Nederlandstalige hits en verder enige nummers die tot een polonaise uitnodigden. Vakwerk!

Applaus voor de organisatie van deze middag.

- Dit bezoek valt onder een uitwisselings-programma van de buurgemeentes Vreden en Winterswijk, in groter verband de Euregio. Uiteindelijk zijn deze uitwisselingen het werk van de Europese Unie, die dit soort grenscontacten graag bevordert.

Al met al een uiterst geslaagde, feestelijke bijeenkomst, waar vast nog nieuwe contacten uit tevoorschijn komen!

Mede-organisator Wim Sikkink bedankt de mensen, die hebben meegewerkt in de bediening.







Komt ook bij u aan huis

Kapsalon adres: Kobstederstraat 55 - 7103 ZR Winterswijk - Tel. 06 - 5085 3171



VARSSEVELDSEWEG 36 • 7131 BJ LICHTENVOORDE • 0544-371406
BEATRIXPARK 24 • 7101 BN WINTERSWIJK
WWW.GELRIA.COM

OPENINGSTIJDEN:

Maandag / Woensdag / Vrijdag
van 09.00 - 17.00 uur



Sterk staan!
Valpreventie in Winterswijk

Actief Winterswijk

Iedereen wil zich gezond voelen en regie houden over het leven. Dan kunt u doen wat u leuk vindt en genieten van wat voor u belangrijk is. Als u valt, kan dat ineens veranderen. Wist u dat elk jaar 1 op de 3 mensen van 65 jaar of ouder valt? Gelukkig kunt u veel doen om een val te voorkomen.

Zes tips om vallen te voorkomen

1. Eet lekker en gezond

Gezond eten en drinken houdt je botten en spieren sterk. Je eet lekker en gezond met:

- genoeg groenten
- genoeg fruit
- voldoende eiwitten

2. Controleer uw medicijnen

Sommige medicijnen geven een duizelig of slaperig gevoel. Bij het gebruik van meerdere medicijnen tegelijk wordt het risico op vallen groter. Het is daarom belangrijk om uw medicijnen regelmatig te laten controleren.



3. Voorkom dat u thuis valt

Maak uw eigen huis eenvoudig veiliger door:

- losse snoeren vastzetten of wegwerken
- een antislip-laag onder het vloerkleed of het vloerkleed helemaal weg
- geen spullen op de trap
- genoeg ruimte tussen meubels om er tussendoor te kunnen lopen.

4. Controleer uw ogen

Goed zien is belangrijk om je evenwicht te bewaren.

- zorg voor genoeg licht in huis.
- laat ieder jaar je ogen controleren
- poets je bril elke dag

5. Zorg voor goed passende schoenen

Let op dat:

- de schoenen nog goed passen
- de zolen grip hebben
- de veters niet te lang zijn

6. Trainen van evenwicht en spierkracht

Goed evenwicht en sterke spieren verkleinen de kans om te vallen. Er zijn speciale trainingscursussen hiervoor.



Ook goed om te weten:

Dinsdagmorgen 24 november is er weer een valpreventie-ochtend.

GUV Crematorium Aalten

Alle tijd en aandacht voor u



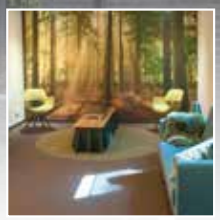

Waar nog écht tijd en ruimte is voor afscheid, sfeervol midden in de natuur.

Kleinschalig en gemoedelijk - én de modernste apparatuur - audio en video - livestream

Iedereen kan gebruik maken van ons crematorium. Bel rechtstreeks GUV!

T 0543 - 491270 (24/7) **www.guv.nl**

GUV kan de uitvaart ook verzorgen als u elders verzekerd bent!

GUV
Persoonlijk, betrokken en dichtbij



Huifwagentochten met het wegtreintje

(met een lift voor mindervaliden)

Wegtreintje Eelink

mail: *info@eelink.nl* – tel.: 0543 564394 of 06 10302794

Voor tochten, excursies, familiedag, arrangementen, etc.



Oriolus

Centrum voor leven met en na kanker

Doneer je ervaring

Oriolus, centrum voor leven met en na kanker in de Oost-Achterhoek, werkt veel en graag samen. Samen kom je verder.
Zo werken we o.a. samen met meerdere patiënten-organisaties en attenderen we op vragenlijsten van 'Doneer je ervaring'. Dit is een initiatief van de Nederlandse Federatie van Kankerpatiëntenorganisaties (NFK) waarbij (ex-)kankerpatiënten, naasten en mensen met een verhoogd risico via online vragenlijsten hun ervaringen delen om de zorg en kwaliteit van leven te verbeteren.
Want als je leeft met kanker, weet jij als geen ander wat deze ziekte betekent. Voor je lijf, je mentale gezondheid, je naasten, je werk, je geld en de zorg die je krijgt. Door



ervaringen te delen, kan het NFK zich sterk maken voor mensen die leven met of na kanker in Nederland.
Samen veranderen we het leven met kanker.

Wil je meer weten?

Ga naar ***https://doneerjeervaring.nl/*** voor meer informatie.



Vaste activiteiten

Overzicht

Dag	Tijd	Activiteit	Organisatie
Maandag	10.30 - 11.15	Samen in beweging	Winterswijk Actief
	14.00 - 16.30	Soosmiddag (kaart- en spelmiddag)	Winterswijkse Belangen-organisatie Senioren (WBS)
Dinsdag	10.00 - 12.00	Informatiepunt IDO	Bibliotheek
	14.00 - 16.30	Wekelijks ander programma	Wenters Plus
Woensdag	14.00 - 16.30	Soosmiddag (kaart- en spelmiddag)	WBS
Donderdag	14.00 - 16.00	Schilderclub	Henk Wissink
	19.00 - 21.30	Kaartavond	'De Boer is troef'
Vrïdag	10.00 - 12.00	Handwerken	SOSW
Zondag	11.00 - 16.00	Alleengaanden	STOA
	14.00 - 17.00	Tweede zondag van de maand:	**DANSMIDDAGEN**

Toelichting: IDO: Informatiepunt Digitale Overheid
Kaartavonden: 'De Boer is troef' - 1 x per twee weken (besloten club)
Dammen: elke 3° vrijdagmiddag van de maand
Alleengaanden: elke laatste zondag van de maand
Wenters Plus: voor programma zie blad Wenters Plus (ligt op de leestafel bij de WhemerHof)

Wilt u weten in welke week de activiteiten zijn die één keer in de twee weken zijn gepland, dan kunt dit vragen aan de dienstdoende vrijwilligers.

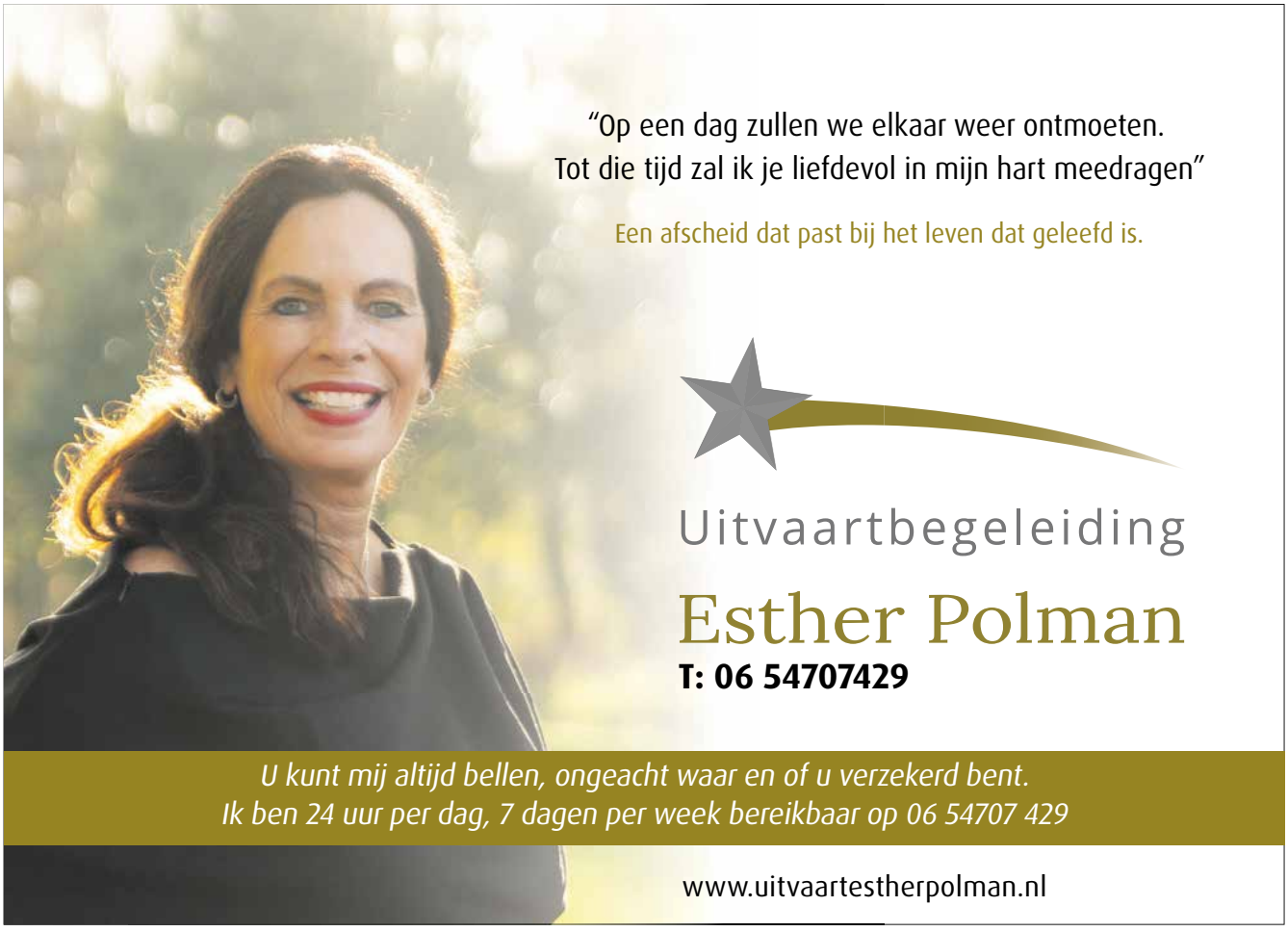

NOVEMBER 2026

3 Bingo

8 Zondagmiddag Dansmiddag
Voor iedereen, met muziek van Duo Vrijaf
Entree € 5,00

10 Hans Roerdink

17 Spel / inloop

24 Eddy Rougoor

**Op de donderdagmiddag in de oneven weken is de Bridge Club van 13.30 tot 17.00 uur te vinden in de recreatiezaal van het Sleeswijk Complex.
De contributie is € 6,00 per maand.**



De ontspanningsmiddagen worden gehouden aan de Ratumsestraat 20 te Winterswijk. De zaal is open om 14.00 uur, de aanvang is 14.30 uur en de eindtijd is 16.30 uur. Al onze informatie is te vinden op onze website: *www.wentersplus.com*

Wilt u toch even wat meer informatie?
Dan kunt u contact opnemen met:
- Wilma Kuypers, 06 - 4045 2121, *kuypers_wilma@hotmail.com*





GUV Uitvaartzorg

Persoonlijk, betrokken en dichtbij

- Één vertrouwd aanspreekpunt
- Alle tijd en oprechte aandacht voor u
- De beste zorg tegen de laagste tarieven
- Dag en nacht écht bereikbaar voor u

Bel daarom áltijd eerst GUV!

Onze Winterswijkse uitvaartbegeleiders:



Wij maken graag vrijblijvend een afspraak met u.
Ook als men elders verzekerd is, kunnen wij de uitvaart begeleiden!

T 0543 - 491270 (24/7) **www.guv.nl**
Ook voor uw uitvaartverzekering!

GUV
Persoonlijk, betrokken en dichtbij

Puzzel

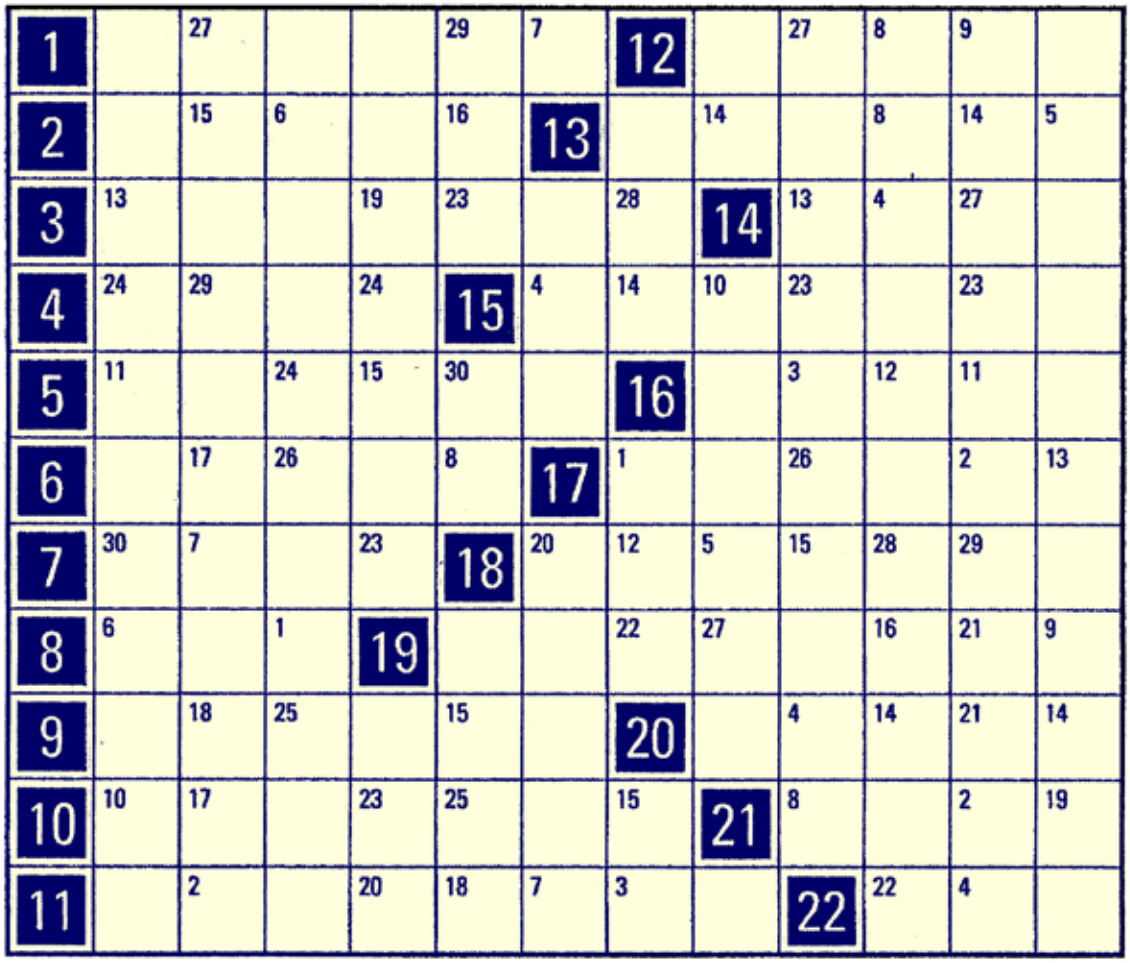

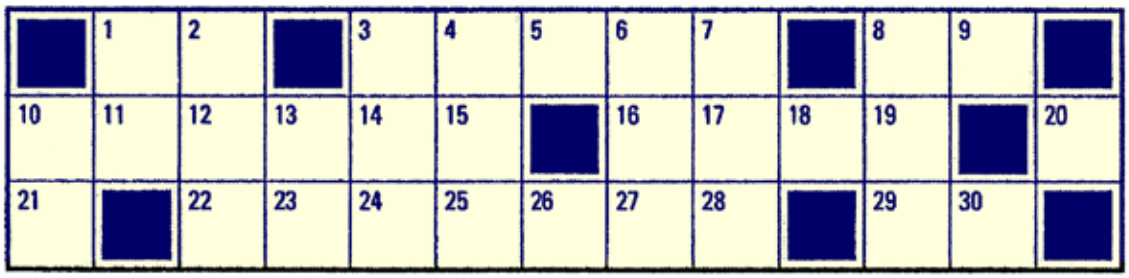

1 geneesmiddel
2 Nederlander
3 aandoenlijk
4 bibliotheek
5 onbrandbare stof
6 Bijbelse vrouw
7 winters voertuig
8 nadrukkelijke belofte
9 vloerbedekking
10 kunstzaal
11 om die reden
12 plaats in Utrecht
13 boomkwekersterm
14 kleine kajuit
15 niet vast bepaald
16 eivormig
17 fantast
18 langstaartig reptiel
19 betweterig
20 zeevis
21 computerdeskundige
22 kleefstof

Stuur de oplossing
voor 3 december naar
Wilma Kuypers:
kuypers_wilma@hotmail.com.

De oplossing van de puzzel
in het nummer van september:
DE TUIN SPROEIEN

Gewonnen door
dhr. Vredenberg

www.scootmobielcentrumachterhoek.nl

SCOOTMOBIELCENTRUM ACHTERHOEK

- SCOOTMOBIELEN
- GEBRUIKTE SCOOTMOBIELEN
- ACCESSOIRES
- VERHUUR
- RIJLESSEN



Leren omgaan met een scootmobiel

Het is belangrijk om volledige controle te hebben over uw scootmobiel alvorens u de openbare weg op gaat. Om hierbij te helpen bieden wij rijlessen aan. Twijfelt u of het rijden op een scootmobiel iets voor u is? Wij raden aan om eerst een proefrit te maken voordat u na gaat denken over het type scootmobiel.







UITGEBREIDE COLLECTIE, ÓÓK IN ACCESSOIRES





Grote collectie manden



Veilig de hond mee nemen

FRANK MASSOP | KONINGSWEG 36B | 7102 DN WINTERSWIJK

Tel. 06-5353 4440 | E-mail: info@frankmassop.nl

KOM EEN PROEFRIT MAKEN *Voorlopig adres: Europark 6 Q*

Openingstijden maandag en vrijdag 10.00-12.00 uur en 14.00-17.00 uur

Afspraak na openingstijden is mogelijk.

Genen verklaren de helft van onze levensduur

Ongeveer 50 procent van de menselijke levensduur is erfelijk bepaald, aldus een internationaal team van onderzoekers. Daarmee blijken genen een twee keer zo grote rol spelen in levensduur en veroudering als tot nu toe werd aangenomen.

Twee huishoudens, één voordeur

Woningdelen zou een oplossing kunnen vormen voor de woningnood met gunstige effecten voor de volksgezondheid. Twee huishoudens kunnen één voordeur hebben, zonder de AOW te moeten aanpassen.

65-plussers voldoen vaker aan beweegrichtlijn

Steeds meer 65- plussers voldoen aan de beweegrichtlijn, die onder meer adviseert om wekelijks minimaal 150 minuten matig intensief te bewegen. Bij Nederlanders van 18 tot 65 jaar is juist een daling te zien.

Zestig jaar bij elkaar blijven, hoe doe je dat?

Verliefd worden is makkelijk, maar 60 jaar bij elkaar blijven, hoe doe je dat? Geen gekke dingen doen, elkaar iets gunnen, en goed voor elkaar zorgen.

Oppassen goed voor brein van opa en oma

Opa's en Oma's die op hun kleinkinderen passen, presteren beter op hersentests dan leeftijdgenoten die dat niet doen. Het maakt wel veel uit of de grootouders oppassen omdat ze het leuk vinden of uit noodzaak.

Politie publiceert foto's van buit nepagenten

Liefst 121 kostbaarheden trof de Rotterdamse politie aan in één huis, buitgemaaktdoor heel het land via oplichterij met nepagenten. Het politiecorps nummerde de spullen, zette ze op de foto en publiceerde ze op politie.nl

Schrijnend tekort aan openbare toiletten

Nederland is voor mensen met een maag-darm of leveraandoening een wc woestijn,Met veel te weinig openbare toiletten. Het Maag Darm Lever Fonds wil verandering afdwingen met een meldpunt 'WC-weigering'.

Ouderen delen hun deskundigheid

Welzijn: het idee is dat ouderen hun vaardigheden en deskundigheid inzetten door het geven van lezingen, workshops of korte cursussen aan kleine groepen.

Met krachttraining langer zelfredzaam

Juist op latere leeftijd heb je profijt van krachttraining, zegt een personal trainer.Je kunt makkelijker uit je stoel komen, boodschappen tillen en iets zwaars boven je hoofd pakken.Je vangt beter op als je struikelt.

Je levenseinde op papier, vaak weinig waard

Een wilsverklaring over wat te doen als je dementie krijgt – wel of geen euthanasie en wanneer dan – steeds meer mensen hebben er één en denken hun zaakjes goed geregeld te hebben,maar dat valt tegen

Mensen met dementie voorzien van GPS-tracker

Steeds vaker gaat het Veteranen Search Team op verzoek van de politie op zoek naar mensen met dementiedie vermist zijn. Het zou verstandig zijn ze te voorzien van een GPS- tracker.

Kap met plakband-akkoorden in de zorg

Bij kwetsbare ouderen zie je polyfarmacie, waarbij verschillende artsen medicijnenvoorschrijven die elkaar tegenwerken. Eén van de vele voorbeelden hoe er in de zorg langs elkaar heen wordt gewerkt en waarom een Deltaplan nodig is (een beschermingssysteem).

Pak desnoods de autosleutels af

Een 80'er krijgt in ons land na herkeuring zijn rijbewijs met vijf laar verlengd. Dat vind ik belachelijk lang. Hoe een dodelijk ongeluk leidt tot een oproep tot maatschappelijk debat over de rijvaardigheid van ouderen.

Koffieleuten maakt sterk

Personen die gemiddeld meer dan twee kopjes koffie per dag drinken, hebben een lagerrisico op kwetsbaarheid vergeleken mer personen die gemiddeld twee of minder kopjes perdag nuttigen, blijkt uit onderzoek onder Amsterdamse ouderen.

Rijbewijskeuring in 2026 strenger

De medische keuringen voor automobilisten van 75 jaar en ouder wordt dit jaar in 2026 strenger. CBR en keuringsartsen werken aan nieuwe richtlijnen die moeten voorkomen dat rijbewijzenworden verlengd, zonder zorgvuldige beoordeling.

Voor al uw catering

van bedrijfslunch & luxe hapjes
tot een compleet buffet

Lunch Restaurant
Bon Appetit

Ook voor uw catering aan huis






van bedrijfslunch tot compleet buffet

Centrum Winterswijk (Misterstraat 50) – Tel. 0543-520 957
info@bonappetitwinterswijk.nl – www.bonappetitwinterswijk.nl








BioCosMedisch Centre
Snez

Huidverzorging
Medisch Pedicure
Podotherapie




Misterstraat 65 Winterswijk 0543-521987 www.bcminez.eu

Nieuwe uitgave:



het laatste hoofdstuk

dementie en een wens tot euthanasie

Ma woonde de laatste jaren van haar leven vanwege dementie in een verpleeghuis. In oktober 2023 mocht ze daar met hulp overlijden.
Ongeveer een jaar geleden werd mijn zus benaderd door een verpleeghuisarts die het verhaal van onze moeder kende.
Ze vroeg of ze misschien iets op papier kon zetten over het euthanasietraject van onze moeder; een soort van brief over hoe wij als kinderen het hebben ervaren, zodat men dit kon laten lezen aan andere families van verpleeghuisbewoners in eenzelfde situatie. Want dementie en euthanasie, dat is een lastige combinatie.
Mijn zus legde het verzoek vervolgens bij mij neer, en het eindresultaat is een kort verhaal geworden, dat ik schreef in samenspraak met mijn zus. De reacties van de manuscriptlezers zijn zonder uitzondering positief.
Van 'een mooie respectvolle aanmoediging om over het levenseinde te (blijven) praten' tot 'Ik denk dat veel mensen jullie dankbaar zullen zijn dat dit boek er gaat komen'; 'ook zou dit vakliteratuur kunnen zijn voor het personeel in verzorgingshuizen'; 'het dementieproces en de euthanasiewens hebben jullie zo mooi beschreven. Je voelt dat de tijd dringt'; 'een ontroerend en mooi persoonlijk verhaal' en 'hier kunnen nog veel mensen iets aan hebben'.
Daarom hebben we besloten het boek daadwerkelijk uit te geven. Het boek is vanaf 5 november leverbaar. De prijs zal onder de € 10,-- liggen.

Else Klomps

Muziek kan heel veel betekenen voor mensen met dementie

Else Klomps, via Manika Vrijdag-Honing

Tegelijkertijd wordt het bedienen van apparaten heel lastig. Mijn moeder had destijds een OER-radio, die supermakkelijk te bedienen is.

Klep open = muziek
Klep dicht = stil

Zo'n OER-radio - misschien zijn er ook wel andere merken - kun je zelf vullen met een speellijst met favoriete muziek van de persoon in kwestie. Misschien is dat iets waar bijvoorbeeld de vader van Latoya ook blij van wordt. Dan heeft hij in zijn eigen kamer in de Vredense Hof zijn eigen muziek om zich heen. En misschien heeft de mevrouw waar let voor zorgt er ook wel iets aan.



Wat ik gehoord heb over mijn prentenboek, is dat een mevrouw met dementie (niet mijn moeder) die al heel lang niet meer praatte, weer begon te praten toen ze het prentenboek zag. Ze ging er zelfs uit voorlezen. De eigen taal (het Achterhoeks in dit geval) activeerde als het ware weer haar spraakvermogen.
Ik heb een Engelse en een Duitse vertaling bij het prentenboek van Kasper. Dat kan ik zelf afdrukken in katernformaat op stevig papier; dan heb je een soort prentenboek op A5-formaat. Op deze manier zijn er nauwelijks kosten aan verbonden, maar kun je mensen wel tegemoetkomen in hun eigen taal.

Als er iemand is die het kan vertalen in andere talen, bijvoorbeeld voor de vader van Latoya, kunnen we daarover ook wel overleggen (al vraag ik me wel af of zo'n Noord-Europees kikkertje en de ooievaar aansluiten bij de leefwereld van mensen uit andere delen van de wereld).

Lukt sporten niet meer?
Bij ons op de bewegingsbanken wel.

Studio Schakelaar
Fit door onbelast bewegen!

Bewegingsbanken Winterswijk

• Fitter, vitaler en soepeler • Minder knie- en rugklachten
• Minder last van artrose en reuma





KOM LANGS VOOR EEN GRATIS PROEFLES
EN ERVAAR HET ZELF!

Centrum Winterswijk; Ruime parkeergelegenheid aanwezig.

Goudvinkenstraat 4D, 7101 GK Winterswijk, Tel. 06-4068 3183
info@studioschakelaar.com www.studioschakelaar.com



The Quilt Cottage

Tamara Overkamp

Weurden 31 - 7101 NH Winterswijk
Tel. 06 - 13470858
info@thequiltcottage.nl - www.thequiltcottage.nl



Hobbyhuis Heinen

Alles al 60 jaar onder één dak, wat is dat een gemak



- hout - parket
- tuinschermen
- verf
- Talens olie- en acrylverf - doeken
- elektro - gereedschap
- kasten- schuifdeuren
- ijzerwaren
- wij maken keukenmeubelen op maat

60

Ratumsestraat 49 - 53 Winterswijk
telefoon 0543-513597

Rijkswegen in de Nederlanden

Beplanting langs de Rijkswegen

Deel 14 - Arjan Ligtenbarg

Bron: J. Renes

Al in 1805 werd bepaald dat de bermen van alle grote wegen van het keizerrijk, voorzover de plaatselijke gesteldheid dat mogelijk maakte, door de aanliggende eigenaren moesten worden beplant met bomen. Waar die eigenaren in gebreke bleven, zou de staat op hun kosten bomen planten. De bermen zelf waren staatseigendom, maar de bomen en de vruchten behoorden toe aan de aanliggende eigenaar. In 1815 zette de nieuwe overheid dit beleid voort.

Waar rijkswegen nog niet beplant waren, zou de staat dit doen. Nog in 1876 gaf de minister van Binnenlandse Zaken aan, de rijkswegen te willen beplanten *ten bate van 's-Rijks schatkist en tot veraangenaming van het gebruik van den weg.*

Twee jaar later werd het beleid gewijzigd, en meldde de minister dat in het vervolg van Rijkswege alleen beplantingen zouden worden aangelegd op die wegen *waar zulks in het belang van de weg blijkt noodig te zijn.*

Uit de formuleringen valt op te maken dat naast houtopbrengst, vastleggen van de bermen en oriëntatie, ook schaduw en esthetische overwegingen reden zijn geweest om beplanting aan te brengen.

De beplanting langs rijkswegen vertoonde regionale verschillen. In 1937 bestond de beplanting in Limburg voor 45% uit eiken, voor 15% uit beuken en voor slechts 1% uit iepen. In Drenthe, Overijssel en Noord-Brabant maakten eiken bijna 70% van het totaal uit, in Gelderland en Utrecht stonden veel beuken (ongeveer 40%) en in laag-Nederland overheersten iepen het beeld (in Friesland en Zeeland maakten ze ruim de helft van het totaal uit).

Overigens werd de laanbeplanting later ook bij de provinciale wegen en ook wel gemeentelijke wegen algemeen gangbaar. De bomen gaven de weg een cachet, het stond correct en mooi.

Daardoor is aan de beplanting op zichzelf vaak niet meer te zien of de weg vroeger een rijksweg was, of dat deze een andere eigenaar / beheerder had.

Het standaard-profiel van een Rijksweg, afgebeeld in schaal 1 : 160. Buiten de dorpen en steden, op de vrije baan, hield men dit profiel bijna altijd aan. Een breedte van in totaal 22 meter, een rijbaan van 10 meter breed tussen de bomen en afwatering over de volle lengte waren destijds ongekend. Archief Rijkswaterstaat

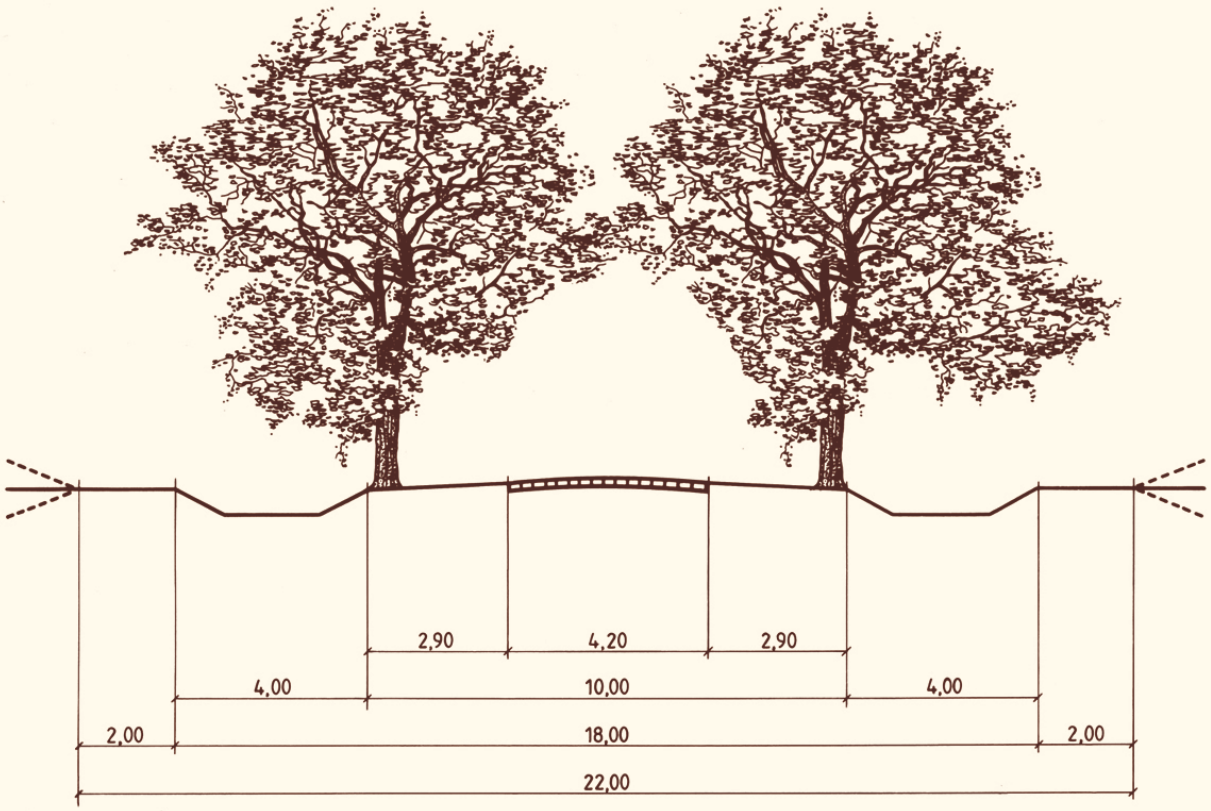

de storm
THEATER VOOR DE ACHTERHOEK

ONTDEK ALLE VOORSTELLINGEN



vrijdag 09 oktober
MARGRIET VAN DER LINDEN
bekend van o.a. Talkshow M. en Wie is de Mol



zaterdag 24 oktober
CHARLY LUSKE
The Story of George Michael



vrijdag 30 oktober
PATER MOESKROEN
40 jaar Moeskroen



zaterdag 28 november
LUUK RANSIJN
cabaret



zaterdag 14 november
VOOR HAAR
de Frans Halsema Musical



vrijdag 27 november
PERCOSSA
Percossa's show vol spektakel

Bestel via www.theaterdestorm.nl of via onze theaterkassa (di, do & vr 10:00 tot 12:00 uur)

GUV Uitvaartcentrum Winterswijk

Waar nog ècht tijd en ruimte is voor afscheid!

- 24-uurs kamers met eigen entree
- Direct naast de begraafplaats
- Lage tarieven







Dienst in Uitvaartcentrum Winterswijk & Crematie in Aalten - combinatietarief

T 0543 - 491270 (24/7) www.guv.nl

GUV
Persoonlijk, betrokken en dichtbij

Beelden van rijkswegen in de 20e eeuw

Na de min of meer uitgebreide beschouwingen over Koning Willem I en de aanleg van de rijkswegen, tonen we nu ook wat foto's. Immers: hoe zagen deze wegen eruit, en hoe zien ze er nu uit? Vandaar een collage aan foto's van rijkswegen rond Winterswijk en in de ruime omgeving. Velen van ons hebben hier weleens gereden.
Kijk of u dit herkent!



Boven: De overgang van twee tijdperken: een marskramer - met een zeer grote en zeer volle mand - loopt over de Rijksstraatweg in Warnsveld, anno 1861. Marskramers waren er al eeuwenlang en liepen over de zogeheten Hessenwegen, de zandwegen over lange afstanden door de Achterhoek en het Münsterland. Door de komst van de spoorwegen (na 1850) werd dit werk veel minder. Aquarel © J.J. Zuidema Broos, archief Ben Hulleman, Zutphen



Boven: Ulft ligt aan de Rijksweg Dieren - Doesburg - Doetinchem - Gendringen (1847). Bij Ulft werd deze brede weg wel heel smal op de ophaalbrug over de Oude IJssel, bij Hotel 'de Sluis'. Hier konden geen voertuigen elkaar passeren. En dan kwam er ook nog geregeld een stoomtram voorbij. Prentbriefkaart

Onder: tussen Dieren en Gendringen stonden vijf tolhuizen van unieke vorm. Deze was ontleend aan Romeinse tempels. Helaas is geen van deze huizen bewaard gebleven. Dit tolhuis stond in Gaanderen. Archief Willy Jansen, AI-inkleuring.



Wordt vervolgd



Bike Totaal Winterswijk

Bij ons kun je terecht voor alles op het gebied van fietsen. Van elektrische fietsen tot Van Raam minder validen fietsen. Ook hebben wij een uitgebreid assortiment onderdelen & accessoires en fietshelmen. Voor het huren van een fiets, of e-bike kun je ook bij ons terecht!

Om je optimaal te laten genieten van jouw vrije tijd bieden wij ook een **GRATIS breng- en ophaalservice in heel Winterswijk!**

ALPINA BATAVUS CORTINA CUBE DUTCH ID GAZELLE KALKHOFF KOGA Loekie MERIDA QiO ROETZ vanraam

Europark 11 | 7102 AN Winterswijk | +31 543 513292 | **biketotaalwinterswijk.nl**

Mutatieformulier voor ledenadministratie

Inleveren bij: *ledenbeheer@wentersplus.com*

Betreft ❑ Nieuw lid ❑ Opzegging lidmaatschap ❑ Overlijden ❑ Wijziging



Naam en voorletters / M/V: _____

Adres: _____

Postcode en Woonplaats: _____

Geboortedatum: _____

Telefoonnummer: _____

E-mail: _____

Iban-banknummer: _____

Datum: _____ Handtekening: _____

Het lidmaatschap kost in 2026 € 27,50 per persoon per jaar

Bank: Rabobank NL 05 RABO 0148 8025 24 - Wenters Plus

Internet: ***www.wentersplus.com*** **- Facebook:** ***www.facebook.com/ 50plusVerenigingWinterswijk***

Opzeggen van lidmaatschap:
voor 1 december van het lopende jaar.



Handig voor het doorgeven van mutaties: stop het formulier in het bakje op de leestafel in de Whemerhof.

Voor nieuwe leden:

Het lidmaatschap loopt per kalenderjaar. Mensen die per 1 juli lid worden, betalen € 13,75 contributie,
Alle leden die zich inschrijven moeten het eerste jaar zelf de contributie overmaken.
De volgende jaren gaat het met de automatische incasso

Mutaties augustus / september 2026

Nieuw lid:	Dhr. J.J.B. Kip	Koningsweg 167	7102 DS	Winterswijk
	Dhr. M.J. Olislager	Cederstraat 13	7101 KX	Winterswijk
	Mw. G. van Zanddijk	Hortensialaan 10-II	7101 XB	Winterswijk
Verhuisd:	Mevr. Van Druten	Vredenseweg 81/2	7101 LM	Winterswijk
	Mevr. Aalders	Sleeswijkstraat 132	7101 GM	Winterswijk

Uw woning verkopen?

Wij luisteren, denken mee en regelen het zorgvuldig van begin tot eind.

Met persoonlijke aandacht zorgen wij dat het goed voelt.

.



De beste plek voor jou

NVM

RGO makelaars

voel je thuis

Singelweg 2 Winterswijk, 7101 MH
T. 0543 531 880
info@rgomakelaars.nl - www.rgomakelaars.nl

Uw kunstgebit verdient een erkend specialist



- Kunstgebitten
- Klikgebitten
- Implantologie
- Reparaties
- Gratis advies

TANDPROTHETISCHE PRAKTIJK

KIND

Tuunterstraat 35 7101 EE Winterswijk Tel. 0543 519 901
www.tandprotheticuskind.nl

Eva | ondermode

Meddosestraat 25
Winterswijk
06 - 488 244 39
www.evaondermode.nl
facebook: evaondermode

Ondermode voor jong & oud, hem & haar

- Ook grotere cup- en omvangsmaten
- Verkooppunt Qup en Breiboezem
- Op afspraak óók bij u aan huis



Open: di-do 9.30 - 17.30 / vr 9.30 - 19.00
za 9.30 - 17.00